



MEĐIMURSKA ŽUPANIJA

STATISTIČKI GODIŠNJAK

# Međimurska županija u brojkama

srpanj 2022.

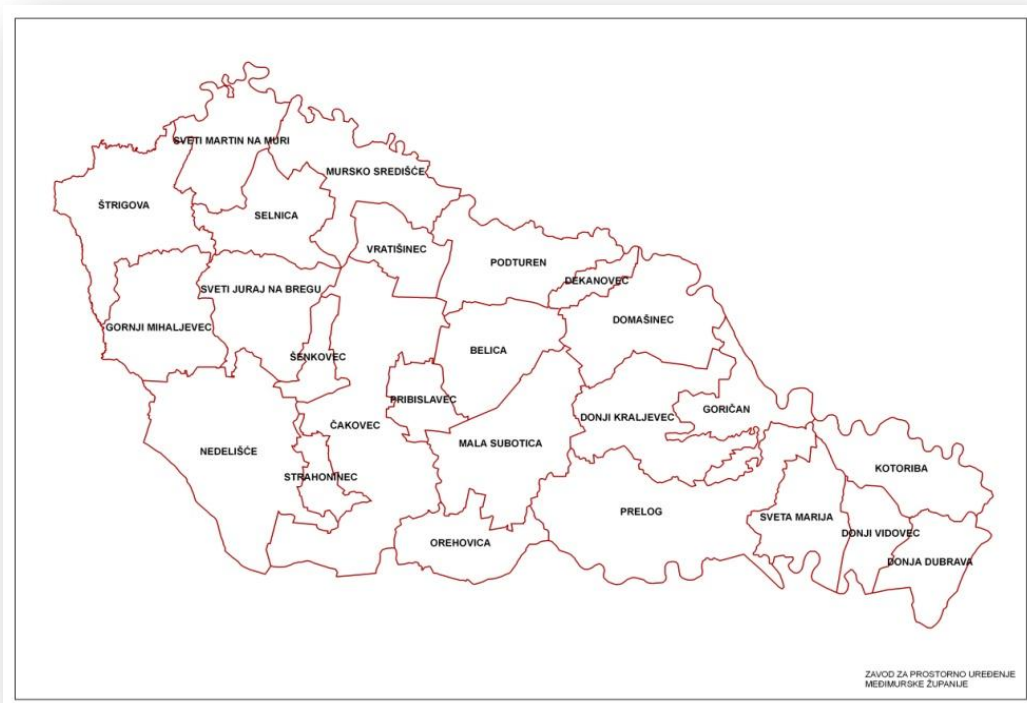

[medjimurska-zupanija.hr](http://medjimurska-zupanija.hr)

Izdavač:

**MEDIMURSKA ŽUPANIJA**  
Čakovec, Ruđera Boškovića 2  
[medjimurska-zupanija.hr](http://medjimurska-zupanija.hr)

Za izdavača:

Župan  
**Matija Posavec**, mag.ing.

**Publikaciju pripremili:**

---

**Upravni odjel za gospodarstvo, poljoprivredu i turizam**

Pročelnik  
**Darko Radanović**, mag.inf.

---

*Izrada koncepta, sadržajno uređivanje i prikupljanje podataka*  
**mr.sc. Radovan Marciuš**

---

*Prikupljanje podataka*

Dijana Augustić, inf., Alenka Bilić, dipl.soc.radnica,  
Nelija Čepin, mag.rep.publ., Nenad Juzbašić, mag.polit.,  
Marina Kodba, dipl.sociolog, Renata Kutnjak-Kiš, dr.med.,  
Mladen Lacković, Damir Mlinek, DHMZ,  
Elizabetha Najman Hižman, dr.sc., Melita Novak-Ban, dipl.soc.radnica,  
Lada Odić Hudin, mag.iur, Robert Varga, Dragica Vugrinec

*Oblikovanje*

Marija Marciuš, mag.inf.

---

Tisak  
Printex d.o.o. Čakovec  
Naklada 150 primjeraka

ISSN 1846-7822

## Uvodne napomene

Statistički godišnjak "Međimurska županija u brojkama" nastavak je publikacije koja je uređivana od strane Ureda državne uprave u Međimurskoj županiji i imala je deset tiskanih izdanja. Prvo izdanje bilo je 2007. godine, pa godišnja izdanja od 2008. do 2013., 2017. godine izrađeno je osmo izdanje, 2018. deveto te 2019. deseto izdanje s ažuriranim podacima, a 2020. godine izdana je u digitalnom obliku. Publikacijom se predstavljaju važniji brožčani podaci o našoj županiji te se uspoređuju s podacima Republike Hrvatske i drugih županija. Međimurska županija, nakon integracije ureda državne uprave sa županijama, nastavlja izdavanje ove publikacije.

U sadržajnom dijelu održan je kontinuitet dodavanjem novih podataka za prošlu godinu, a gdje je bilo potrebno izmijenjeni su podaci iz prošlih godina novim revidiranim podacima. Objavljeni su i svi dostupni podaci iz Popisa poljoprivrede 2020. i Popisa stanovništva, kućanstava i stanova 2021.

Korišteni su podaci Državnog zavoda za statistiku, Agencije za plaćanja u poljoprivredi, ribarstvu i ruralnom razvoju, Ministarstva poljoprivrede, Ministarstva uprave i pravosuđa, Ministarstva rada, mirovinskog sustava, obitelji i socijalne politike, Državnog hidrometeorološkog zavoda, Hrvatskih cesta, Hrvatskih autocesta, Hrvatskog zavoda za zdravstveno osiguranje, Financijske agencije te evidencija koje se vode u Međimurskoj županiji, kao i drugih institucija (Državna geodetska uprava – Područni ured Čakovec, Hrvatski zavod za zapošljavanje, Zavod za javno zdravstvo Međimurske županije, Centar za socijalnu skrb Čakovec, Centar za socijalnu skrb Prelog, Policijska uprava međimurska, HEP – DP Elektra, Međimurje-plin, Međimurske vode, Županijska uprava za ceste, Obrtnička komora Međimurske županije, Knjižnica „Nikola Zrinski“ Čakovec, Muzej Međimurja, Upravni odjeli Međimurske županije i Grada Čakovca i Lovački savez Međimurske županije).

Zahvaljujemo svima na ustupljenim podacima.

## Sadržaj

<b>Uvodne napomene</b> .....	3
<b>1. OPĆI PODACI O ŽUPANIJI</b> .....	8
1.1. Međimurska županija u Republici Hrvatskoj.....	9
1.2. Meteorološki podaci .....	10
<b>2. UPRAVNO-TERITORIJALNI USTROJ</b> .....	12
2.1. Upravno-teritorijalni ustroj.....	13
2.2. Gustoća naseljenosti .....	16
2.3. Izvadak iz proračuna županije, gradova i općina .....	17
2.4. Broj birača upisanih u popis birača po izborima .....	20
2.5. Struktura predstavničkih tijela jedinica lokalne i područne (regionalne) samouprave .....	21
2.6. Područna (regionalna) i lokalna samouprava - kandidatura – rodna statistika .....	22
2.7. Područna (regionalna) i lokalna samouprava - rodna statistika izabranih kandidata .....	23
<b>3. STANOVNIŠTVO</b> .....	24
3.1. Prirodno kretanje stanovništva .....	25
3.2. Broj rođenih i umrlih upisanih u državne matice .....	27
3.3. Migracije stanovništva .....	28
3.4. Doseljeno i odseljeno stanovništvo po gradovima /općinama .....	29
3.5. Procjena stanovništva prema spolu i dobnim skupinama .....	29
3.6. Broj stanovnika po popisima .....	30
3.7. Stanovništvo prema starosti i spolu, prvi rezultati popisa 2021.....	30
3.8. Sklopljeni brakovi .....	31
3.9. Stanovništvo prema narodnosti.....	31
3.10. Stanovništvo prema vjeroispovijesti .....	32
3.11. Stanovništvo, kućanstva i stanovi (po županijama) .....	33
3.12. Županije - površina, stanovništvo, gradovi, općine i naselja .....	33
3.13. Stanovništvo u najvećim naseljima .....	34
3.14. Stanovništvo u najvećim gradovima i općinama .....	34
3.15. Broj stanovnika po popisima stanovništva (po županijama) .....	35
<b>4. POSLOVNI SUBJEKTI</b> .....	36
4.1. Struktura poslovnih subjekata .....	37
4.2. Poslovni subjekti prema NKD 2007.....	37
4.3. Struktura obrta prema djelatnosti .....	38
4.4. Broj obrta .....	38
4.5. Broj obrta prema gradu/općini sjedišta .....	39
4.6. Trgovačka društva prema pravno ustrojbenim oblicima .....	39
4.7. Osnovni financijski podaci poslovanja poduzetnika .....	40
4.8. Financijski rezultati poslovanja poduzetnika .....	41
4.9. Troškovi za neto plaće zaposlenih kod poduzetnika – prema vlasništvu .....	41
<b>5. ZAPOSLENOST I PLAĆE</b> .....	42
5.1. Zaposleni u obrtu i djelatnostima slobodnih profesija prema NKD 2007.....	43
5.2. Zaposleni u pravnim osobama prema NKD 2007.....	44
5.3. Zaposleni u poslovnim subjektima.....	44
5.4. Nezaposlenost i zapošljavanje po godinama .....	45

5.5. Pregled nezaposlenih prema gradu/općini stanovanja .....	46
5.6. Prosječne plaće zaposlenih .....	47
5.7. Neto i bruto plaće (po županijama) .....	49
<b>6. POLJOPRIVREDA I ŠUMARSTVO .....</b>	<b>50</b>
6.1. Podaci o ukupnoj površini prema sjedištu poljoprivrednog gospodarstva.....	51
6.2. Broj poljoprivrednih gospodarstava prema tipu nositelja/odgovorne osobe .....	52
6.3. Površina parcela prema vrsti uporabe poljoprivrednog zemljišta .....	53
6.4. Brojno stanje domaćih životinja.....	54
6.5. Lovstvo .....	55
6.6. Podaci o ukupnoj površini prema sjedištu poljoprivrednog gospodarstva (po županijama).....	55
6.7. Broj poljoprivrednih gospodarstava prema tipu nositelja/odgovorne osobe (po županijama).....	57
6.8. Površina parcela po vrsti uporabe poljoprivrednog zemljišta (po županijama) .....	58
6.9. Vinogradi - površina i broj parcela, broj i vrsta poljoprivrednih gospodarstava (po županijama).....	60
6.10. Brojno stanje domaćih životinja (po županijama) .....	62
6.11. Broj poljoprivrednih gospodarstava prema vrsti stoke, .....	63
6.12. Broj stoke prema vrsti stoke .....	63
6.13. Stočna jedinca za različitu vrstu stoke u stočnoj jedinici .....	64
6.14. Broj poljoprivrednih gospodarstava sa zemljištem prema vrsti usjeva .....	65
<b>7. INDUSTRIJA .....</b>	<b>66</b>
7.1. Vrijednost utroška sirovina i materijala po industrijama potrošnje .....	67
7.2. Vrijednost prodaje industrijskih proizvoda i izvoza .....	67
7.3. Vrijednost prodanih industrijskih proizvoda i izvoz, prema područjima i odjeljcima NKD-a 2007. ....	68
<b>8. GRAĐEVINARSTVO .....</b>	<b>69</b>
8.1. Stambena izgradnja.....	70
8.2. Broj i građevinske veličine završenih zgrada.....	70
8.3. Vrijednost građevinskih radova .....	70
8.4. Izdani akti iz nadležnosti upravnih odjela za prostorno uređenje i graditeljstvo .....	71
<b>9. EKONOMSKI ODNOSI S INOZEMSTVOM .....</b>	<b>72</b>
9.1. Izvoz i uvoz prema zemljama partnerima .....	73
9.2. Izvoz i uvoz .....	75
9.3. Robna razmjena s inozemstvom (po županijama).....	76
<b>10. BRUTO DOMAĆI PROIZVOD I INVESTICIJE .....</b>	<b>77</b>
10.1. Bruto domaći proizvod.....	78
10.2. Bruto investicije u dugotrajnu imovinu prema sjedištu investitora i lokaciji investicijskih objekata.....	79
10.3. Bruto investicije u novu dugotrajnu imovinu prema lokaciji investicijskih objekata i vrstama imovine .....	79
10.4. Bruto domaći proizvod (po županijama).....	80
10.5. Bruto domaći proizvod po stanovniku .....	81
10.6. Bruto investicije u dugotrajnu imovinu prema sjedištu investitora i lokaciji investicijskih objekata (po županijama).....	81

10.7. Bruto investicije u novu dugotrajnu imovinu prema lokaciji investicijskih objekata i vrstama imovine (po županijama) .....	82
<b>11. TURIZAM I UGOSTITELJSTVO .....</b>	<b>83</b>
11.1. Dolasci i noćenja turista .....	84
11.2. Dolasci i noćenja stranih turista prema zemljama .....	84
11.3. Dolasci i noćenja turista po gradovima i općinama .....	85
11.4. Ugostiteljski objekti po skupinama i vrstama, pravne i fizičke osobe .....	86
11.5. Ukupno važećih rješenja za objekte/turističke usluge .....	86
11.6. Dolasci i noćenja turista u komercijalnim smještajnim objektima (po županijama) .....	87
<b>12. OBRAZOVANJE I KULTURA .....</b>	<b>88</b>
12.1. Ustanove predškolskog odgoja .....	89
12.2. Osnovno obrazovanje – redovno .....	89
12.3. Osnovna umjetnička škola .....	89
12.4. Osnovno obrazovanje djece i mladeži s teškoćama u razvoju .....	90
12.5. Srednje škole .....	90
12.6. Srednje škole po školskim godištima .....	91
12.7. Učenički i studentski domovi .....	91
12.8. Visoka učilišta .....	92
12.9. Upisani studenti i diplomirali .....	92
12.10. Magistri i doktori znanosti .....	92
12.11. Knjižnice .....	93
12.12. Muzeji, predmeti po vrstama zbirki .....	93
12.13. Kinematografi, predstave i posjetitelji .....	93
12.14. Kazališta .....	94
12.15. Radio postaje .....	94
12.16. Televizija .....	94
<b>13. UDRUGE GRAĐANA .....</b>	<b>95</b>
13.1. Udruge građana po općini/gradu sjedišta udruge .....	96
13.2. Udruge po ažurnosti prijavljivanja promjena u Registar udruga RH .....	96
13.3. Udruge građana po djelatnostima i gradovima/općinama .....	97
<b>14. ZDRAVSTVO .....</b>	<b>98</b>
14.1. Zdravstveno osigurane osobe po kategorijama .....	99
14.2. Broj zdravstvenih djelatnika zaposlenih u državnim i privatnim zdravstvenim ustanovama i privatnim ordinacijama .....	99
14.3. Rad stacionarne zdravstvene ustanove .....	99
14.4. Zdravstvene ustanove i djelatnici po pojedinim zdravstvenim ustanovama .....	100
14.5. Ordinacije privatne prakse po gradovima/općinama i vrsti djelatnosti .....	101
14.6. Broj liječenih pacijenata i broj dana bolničkog liječenja .....	102
14.7. Umrli po skupinama bolesti te udio i stope smrtnosti na 100.000 stanovnika .....	103
<b>15. PRAVOSUĐE .....</b>	<b>104</b>
15.1. Počinitelji prekršaja .....	105
15.2. Punoljetne osobe proglašene krivima – prekršaji .....	105
15.3. Maloljetne osobe proglašene krivima - prekršaji .....	105
15.4. Punoljetni počinitelji kaznenih djela .....	105
15.5. Maloljetni počinitelji kaznenih djela .....	105
15.6. Osuđene punoljetne osobe za kaznena djela .....	106

15.7. Osuđene maloljetne osobe za kaznena djela .....	106
<b>16. SOCIJALNA SKRB .....</b>	<b>107</b>
16.1. Ustanove socijalne skrbi i obiteljski domovi za djecu .....	108
16.2. Ustanove socijalne skrbi i obiteljski domovi za odrasle osobe .....	108
16.3. Broj korisnika i prava u socijalnoj skrbi .....	109
16.4. Obuhvaćenost stanovništva sa zajamčenom minimalnom naknadom .....	110
16.5. Korisnici skrbi izvan vlastite obitelji – udomiteljstvo .....	110
16.6. Posvojenja .....	110
16.7. Mjere obiteljsko - pravne zaštite .....	111
16.8. Skrbništvo.....	111
16.9. Djeca i mladež s problemima u ponašanju u dobi do 21. godine .....	111
16.10. Obuhvaćenost stanovništva sa zajamčenom minimalnom naknadom/pomoći za uzdržavanje (po županijama) .....	112
<b>17. ENERGIJA I OKOLIŠ .....</b>	<b>113</b>
17.1. Prodaja električne energije .....	114
17.2. Tehnički podaci za distribucijsko područje Čakovec .....	114
17.3. Javna rasvjeta .....	114
17.4. Opskrba plinom .....	115
17.5. Javna kanalizacija .....	115
17.6. Javni vodovod .....	115
17.7. Zaštita okoliša (po županijama) .....	116
<b>18. PROMET .....</b>	<b>117</b>
18.1. Željeznički promet.....	118
18.2. Cestovna mreža.....	118
18.3. Registrirana cestovna motorna vozila.....	118
18.4. Osobe nastradale u prometu .....	118

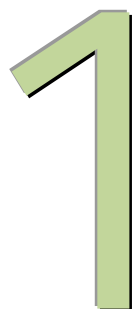

## OPĆI PODACI O ŽUPANIJI

1. Međimurska županija u Republici Hrvatskoj
2. Meteorološki podaci - Vrijednosti važnijih meteoroloških elemenata, Oborine i temperature po mjesecima



# 1.1. Međimurska županija u Republici Hrvatskoj

	Republika Hrvatska	Međimurska županija	Županija u RH %	Prirodno kretanje stanovništva, 2020.	Republika Hrvatska	Međimurska županija	Županija u RH %
Površina u km <sup>2</sup>	56.594	729	1,3%	živorođeni	35.845	1.168	3,3
Broj županija <sup>1</sup>	21			umrli	57.023	1.404	2,5
Broj gradova	128	3	2,3%	prirodni prirast	-21.178	-236	-
Broj općina	428	22	5,1%	broj živorođenih na 100 umrlih	62,9	83,2	-
Broj naselja	6.757	131	1,9%				

Podaci iz Popisa stanovništva, kućanstva i stanova

	2011.			2001.		
	RH	MŽ	udio	RH	MŽ	udio
Stanovništvo	4.284.889	113.804	2,7	4.437.460	118.426	2,7
Muški	2.066.335	55.604	2,7	2.135.900	58.043	2,7
Ženski	2.218.554	58.203	2,6	2.301.560	60.383	2,6
Broj stanovnika na km	75,51	156,11	-	78,4	162,3	-
Prosječna starost	41,7	40,0	-	39,3	37,6	-
Muški	39,9	38,1	-	37,5	35,8	-
Ženski	43,4	41,8	-	41	39,3	-
Indeks starenja <sup>2</sup>	115,0	91,8	-	90,7	72,0	-
Koeficijent starosti <sup>3</sup>	24,1	21,1	-	21,6	18,7	-
Broj privatnih kućanstava	1.519.038	35.151	2,3	1.477.377	35.688	2,4
Broj stanova za stalno stanovanje	1.912.901	40.629	2,1	1.660.649	37.859	1,8

Podaci iz Popisa stanovništva, kućanstva i stanova 2011.

	RH	MŽ	županija u RH %
Nepismeno stanovništvo starije od 10 god. postotak nepismenosti	32.302	612	1,9%
Stanovništvo staro 15 i više godina prema trenutačnoj aktivnosti udio u ukupnom stanovništvu %	0,8%	0,6%	-
Zaposleni udio u ukupnom stanovništvu, %	3.632.461	94.583	2,6%
Nezaposleni udio u ukupnom stanovništvu, %	84,7%	83,1%	-
Ekonomski neaktivni udio u ukupnom stanovništvu, %	1.503.867	42.253	2,3%
Nepoznato	35,1%	37,1%	-
Stanovništvo prema migracijskim obilježjima – od rođenja stanuju u istom naselju udio u ukupnom stanovništvu %	292.282	6.569	2,2%
Doseljeni iz područja RH i inozemstva udio u ukupnom stanovništvu %	6,8%	5,8%	-
Nepoznato	1.834.014	45.717	2,5%
Radni kontingent muški (15 - 64 god.)	42,8%	40,2%	-
Radni kontingent ženski (15 - 64 god.)	2.298	44	1,9%
Broj privatnih kućanstava	2.042.279	65.804	3,2%
Broj stanova za stalno stanovanje površina stanova, m <sup>2</sup>	47,7%	57,8%	-
Prosječna površina stana, m <sup>2</sup>	2.239.355	47.944	2,1%
	52,3%	42,1%	-
	3.255	56	1,7%
	2.837.828	76.834	2,7
	1.435.402	39.239	2,7
	1.438.426	37.595	2,6
	1.519.038	35.151	2,3
	1.912.901	40.629	2,1
	149.140.244	3.938.238	2,3
	77,97	96,93	-

Izvor: Državni zavod za statistiku

<sup>1</sup> Uključen je i Grad Zagreb.

<sup>2</sup> Indeks starenja pokazuje odnos broja stanovnika odnosno udio (%) starih 60 i više godina prema broju stanovnika starih od 0 do uključivo 19 godina života.

<sup>3</sup> Koeficijent starosti pokazuje odnos broja stanovnika odnosno udio (%) starih 60 i više godina prema ukupnom broju stanovnika.

## 1.2. Meteorološki podaci

### VRIJEDNOSTI VAŽNIJIH METEOROLOŠKIH ELEMENATA

Mjerna postaja	Srednje godišnje vrijednosti			Godišnje vrijednosti			
	Temperatura zraka °C	Tlak zraka hPa	Relativna vlaga zraka %	Količina oborina mm	Broj dana sa snježnim pokrivačem ≥ 1 cm	Vedri dani	Oblačni dani
Bjelovar	12,1	1000,6	72	694,2	7	56	95
Daruvar	11,5	998,9	74	798,8	13	74	94
Dubrovnik	17,4	1008,7	59	1101,0	0	138	56
Gospić	10,3	950,8	73	1367,7	30	55	101
Hvar	17,3	1012,2	63	835,1	0	103	84
Karlovac	11,4	1004,1	78	959,5	21	54	112
Knin	14,0	985,6	60	1051,2	1	77	80
Komiža	17,4	1012,4	62	638,0	2	130	52
Makarska	17,4	1009,1	61	1080,6	0	109	85
Mali Lošinj	16,6	1009,5	65	770,7	0	84	72
Ogulin	11,0	978,5	75	1518,7	39	76	116
Osijek	12,0	1006,0	74	697,8	12	77	84
Parg (Čabar)	8,4	917,1	77	1586,3	77	47	121
Pazin	11,9	981,4	72	868,5	1	81	87
Ploče	16,3	1015,1	62	1128,4	0	128	72
Pula	15,1		73	628,5	0	107	73
Puntijarka (Medvednica)	7,7	902,8	78	1080,7	75	66	98
Rab	16,4	1013,0	62	1080,9	0	86	86
Rijeka	15,0	1001,6	63	1331,3	0	70	104
Senj	16,0	1012,6	59	1320,9	1	73	92
Sisak	12,1	1005,4	75	924,8	16	41	107
Slavonski Brod	11,9	1006,2	75	729,6	15	54	118
Split - Marijan	17,2	1000,1	54	930,4	0	100	68
Šibenik	16,4	1006,4	59	748,7	0	128	56
Varaždin	11,2	997,0	76	834,5	17	49	88
Zadar	16,2	1015,1	67	772,1	0	111	48
Zagreb - Grič	13,1		69	725,3	3	63	105
Zagreb - Maksimir	12,2	1001,9	71	772,2	5	56	107
Zavižan (Velebit)	4,6	839,6	85	1776,1	168	75	110

podaci za 2021. godinu

Izvor: Državni hidrometeorološki zavod

## OBORINE I TEMPERATURE PO MJESECIMA za Čakovec (Varaždin)<sup>4</sup>

	Godišnja	Siječanj	Veljača	Ožujak	Travanj	Svibanj	Lipanj	Srpanj	Kolovoz	Rujan	Listopad	Studeni	Prosinac
<b>Mjesečne i godišnje oborine u mm</b>													
2016.	<b>886,0</b>	58,2	125,3	68,3	46,1	101,3	106,9	48,9	94,6	34,3	88	105,6	8,5
2017.	<b>882,4</b>	32,4	56,0	20,1	32,5	66,7	84,5	54,0	42,2	242,1	69,0	104,9	78,0
2018.	<b>850,1</b>	44,1	119,9	92,6	39,9	103,7	117,3	63,3	63,3	99,0	33,2	62,2	11,6
2019.	<b>1090,2</b>	31,6	26,8	43,1	70,8	209,1	104,4	142,5	93,2	71,6	32,7	144,4	120,0
2020.	<b>1087,8</b>	29,0	25,9	41,9	23,2	49,9	175,5	205,2	125,0	117,5	154,3	39,7	100,7
2021.	<b>834,5</b>	39,9	23,0	23,9	57,9	165,5	18,9	82,4	130,2	59,2	84,5	76,8	72,3
<b>Srednje mjesečne i godišnje temperature zraka (°C)</b>													
2016.	<b>11,4</b>	0,7	6,5	7	12,3	15,3	19,8	22,1	19,4	17,7	9,7	6,6	2
2017.	<b>11,6</b>	-4,8	4,4	9,2	11,2	16,6	21,7	22,7	22,1	14,4	11,3	6,6	3,5
2018.	<b>12,4</b>	5,0	-1,1	4,1	16,0	19,0	20,4	22,4	22,9	17,1	13,0	7,2	2,5
2019.	<b>12,2</b>	0,9	4,3	8,6	11,3	13,0	22,8	21,4	22,1	16,3	13,0	8,6	4,5
2020.	<b>11,7</b>	0,9	7,1	7,0	11,8	14,8	19,2	20,8	21,8	16,7	12,2	5,3	2,8
2021.	<b>11,2</b>	2,5	4,6	5,9	9,0	13,5	22,0	23,0	19,8	16,1	9,3	5,7	2,7
<b>Apsolutne temperature</b>													
2016.													
max	<b>33,4</b>	16,9	18,9	21,3	25,1	27,9	32,9	33,4	32,6	30,7	25,5	17,6	11,5
min	<b>-9,6</b>	-9,6	-3,2	-2,2	-2,4	2,6	9,7	12,1	6,2	3,3	-1,1	-7,1	-9,5
2017.													
max	<b>37,0</b>	6,4	16,8	23,0	23,8	29,7	35,0	35,9	37,0	27,2	25,1	17,4	15,0
min	<b>-16,9</b>	-16,9	-6,1	-3,0	-1,4	4,1	7,4	9,2	7,3	2,9	0,8	-3,5	-9,5
2018.													
max	<b>33,0</b>	16,0	13,4	17,5	28,6	29,1	31,0	33,0	33,4	29,1	22,2	19,9	16,2
min	<b>-21,4</b>	-4,1	-15,7	-21,4	2,4	8,5	8,3	10,4	10,3	1,2	1,5	-6,0	-5,2
2019.													
max	<b>33,5</b>	12,3	22,5	21,6	26,8	25,6	33,5	33,3	32,7	31,8	26,0	21,1	17,7
min	<b>-10,6</b>	-10,6	-7,6	-2,3	0,2	3,0	12,4	9,2	10,9	3,4	-0,9	-2,0	-6,6
2020.													
max	<b>32,1</b>	16,0	16,4	21,1	26,3	27,3	31,5	31,6	32,1	28,6	25,5	21,7	14,7
min	<b>-6,5</b>	-6,5	-3,7	-5,3	-6,4	2,0	8,6	9,3	13,2	4,1	3,9	-5,8	-5,3
2021.													
max	<b>35,9</b>	<b>15,0</b>	<b>20,5</b>	<b>23,0</b>	<b>25,6</b>	<b>27,1</b>	<b>35,3</b>	<b>34,6</b>	<b>35,9</b>	<b>30,5</b>	<b>25,2</b>	<b>18,1</b>	<b>14,7</b>
min	<b>-9,5</b>	<b>-7,2</b>	<b>-9,5</b>	<b>-6,7</b>	<b>-5,0</b>	<b>2,0</b>	<b>5,6</b>	<b>12,2</b>	<b>6,9</b>	<b>5,4</b>	<b>-2,4</b>	<b>-4,2</b>	<b>-6,1</b>

Izvor: Državni hidrometeorološki zavod

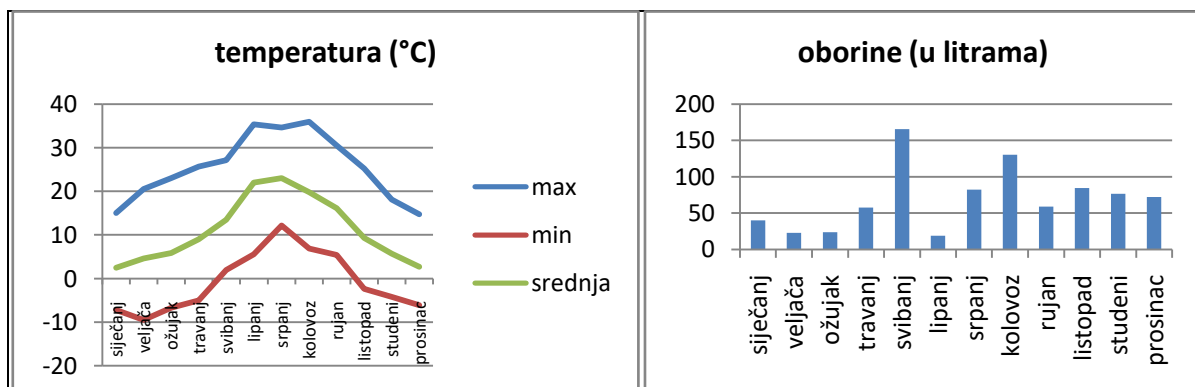

<sup>4</sup> Podaci za 2016., 2017., 2018., 2019., 2020. i 2021. godinu odnose se za Varaždin jer u Čakovcu nije bilo mjerenja.

# 2

## UPRAVNO-TERITORIJALNI USTROJ

1. Upravno-teritorijalni ustroj
2. Gustoća naseljenosti
3. Izvadak iz proračuna županije, gradova i općina – izvršenje – prihodi i rashodi, primci i izdaci županije, gradova i općina za 2020. godinu, Proračuni županije, gradova i općina za 2021. i 2022. godinu
4. Broj birača upisanih u popis birača po izborima
5. Struktura predstavničkih tijela lokalne samouprave i područne (regionalne) samouprave na temelju odredaba Ustavnog zakona o pravima nacionalnih manjina
6. Područna (regionalna) i lokalna samouprava – kandidatura – rodna statistika
7. Područna (regionalna) i lokalna samouprava – rodna statistika izabranih kandidata

## 2.1. Upravno-teritorijalni ustroj

Grad/naselje	Popis 2011.				Popis 2021 <sup>5</sup>			
	Stambene jedinice				Stambene jedinice			
	Broj stanovnika	Broj privatnih kućanstava	Ukupno	Stanovi za stalno stanovanje	Broj stanovnika	Broj privatnih kućanstava	Ukupno	Stanovi za stalno stanovanje
<b>Međimurska županija</b>	<b>113.804</b>	<b>35.151</b>	<b>43.581</b>	<b>40.629</b>	<b>105.863</b>	<b>34.102</b>	<b>45.212</b>	<b>42.888</b>
<b>Grad Čakovec</b>	27.104	8.948	10.250	10.183	27.266	9.430	11.280	11.141
Čakovec	15.147	5.582	6.478	6.439	15.160	5.831	7.110	7.022
Ivanovec	2.093	655	749	749	1.923	616	697	693
Krištanovec	626	164	193	192	579	166	193	186
Kuršanec	1.584	341	378	369	1.745	411	494	492
Mačkovec	1.326	378	409	407	1.234	379	415	412
Mihovljan	1.380	412	451	451	1.405	434	516	502
Novo Selo na Dravi	634	173	187	186	554	158	188	186
Novo Selo Rok	1.441	415	454	449	1.333	395	457	445
Savska Ves	1.217	358	409	402	1.159	370	420	418
Slemenice	244	61	66	66	217	60	67	63
Šandorovec	335	97	105	105	309	91	108	108
Totovec	534	148	182	182	490	147	180	179
Žiškovec	543	164	189	186	471	158	197	197
Štefanec <sup>6</sup>					687	214	238	238
<b>Grad Mursko Središće</b>	6.307	1.933	2.258	2.250	5.928	1.875	2.357	2.326
Hlapičina	676	210	271	269	608	216	283	276
Križovec	631	190	224	223	536	174	238	224
Mursko Središće	3.444	1.060	1.213	1.209	3.347	1.036	1.274	1.265
Peklenica	1.217	372	422	421	1.111	356	429	428
Štrukovec	339	101	128	128	326	93	133	133
<b>Grad Prelog</b>	7.815	2.375	2.708	2.641	7.041	2.257	2.863	2.829
Cirkovljan	818	242	285	284	696	210	304	299
Čehovec	720	214	234	232	638	210	251	247
Čukovec	332	99	114	112	256	77	114	110
Dražkovec	595	184	222	217	546	177	239	235
Hemuševac	266	80	97	95	225	69	91	91
Oporovec	425	133	174	155	339	111	175	174
Otok	335	85	105	93	300	87	93	92
Prelog	4.324	1.338	1.477	1.453	4.041	1.316	1.596	1.581
<b>Općina Belica</b>	3176	871	1.002	1.002	2.832	842	946	943
Belica	2278	610	700	700	2.040	600	676	673
Gardinovec	898	261	302	302	792	242	270	270
<b>Općina Dekanovec</b>	774	228	259	259	747	217	267	267
Dekanovec	774	228	259	259	747	217	267	267
<b>Općina Domašinec</b>	2.251	652	777	772	1.970	599	764	726
Domašinec	1.700	483	565	565	1.505	445	544	537
Turčišće	551	169	212	207	465	154	220	189
<b>Općina Donja Dubrava</b>	1.920	670	818	805	1.657	631	838	822
Donja Dubrava	1.920	670	818	805	1.657	631	838	822
<b>Općina Donji Kraljevec</b>	4.659	1.370	1.625	1.622	4.063	1.284	1.641	1.622
Donji Hrašćan	547	136	161	161	427	117	159	152
Donji Kraljevec	1.560	484	566	565	1.416	480	588	584
Donji Pustakovec	286	96	117	115	245	85	110	109
Hodošan	1.254	358	441	441	1.065	332	448	443
Palinovec	712	217	253	253	631	187	244	243
Sveti Juraj u Trmju	300	79	87	87	279	83	92	91
<b>Općina Donji Vidovec</b>	1.399	457	535	516	1.203	407	565	555
Donji Vidovec	1.399	457	535	516	1.203	407	565	555

<sup>5</sup> Prvi rezultati. Prvi rezultati još su podložni promjenama jer u idućem razdoblju slijedi detaljna obrada podataka.

<sup>6</sup> Naselje Štefanec je Zakonom o izmjeni i dopuni Zakona o područjima županija, gradova i općina u Republici Hrvatskoj dana 17.04.2013. godine sastavni dio Grada Čakovca.

Grad/naselje	Popis 2011.				Popis 2021 <sup>5</sup> .			
	Stambene jedinice				Stambene jedinice			
	Broj stanovnika	Broj privatnih kućanstava	Ukupno	Stanovi za stalno stanovanje	Broj stanovnika	Broj privatnih kućanstava	Ukupno	Stanovi za stalno stanovanje
<b>Općina Goričan</b>	2.823	836	1.092	1.089	2.362	765	1.077	1.061
Goričan	2.823	836	1.092	1.089	2.362	765	1.077	1.061
<b>Općina Gornji Mihaljevec</b>	1.917	611	1.027	733	1.761	558	1.013	932
Badličan	96	30	42	32	92	28	42	41
Bogdanovec	136	33	40	39	113	34	40	40
Dragoslavec Breg	129	44	153	60	119	42	158	155
Dragoslavec Selo	214	66	73	72	203	60	81	81
Gornja Dubrava	226	78	106	87	197	71	113	103
Gornji Mihaljevec	283	93	120	115	232	70	100	99
Martinuševec	127	37	47	46	110	30	36	36
Preseka	67	19	27	25	63	19	27	27
Prhovec	138	44	59	55	112	36	38	38
Tupkovec	88	26	39	31	84	28	41	33
Vugrišinec	164	57	142	66	202	59	157	157
Vukanovec	249	84	179	105	234	81	180	122
<b>Općina Kotoriba</b>	3.224	998	1.148	1.129	2.940	938	1.196	1.143
Kotoriba	3.224	998	1.148	1.129	2.940	938	1.196	1.143
<b>Općina Mala Subotica</b>	5.452	1.523	1.666	1.664	4.372	1.236	1.525	1.507
Držimurec	388	112	125	125	370	94	119	119
Mala Subotica	1.986	595	656	656	1.768	552	683	679
Palovec	984	269	301	301	888	256	310	305
Piškorovec	672	108	105	104	782	152	178	177
Strelec	296	86	99	99	257	76	99	99
Sveti Križ	410	116	129	129	307	106	136	128
Štefanec <sup>7</sup>	716	237	251	250				
<b>Općina Nedelišće</b>	11.975	3.625	4.251	3.982	11.050	3.397	4.273	3.992
Črečan	434	136	158	156	384	130	132	132
Dunjkovec	967	278	292	292	851	264	302	299
Gornji Hrašćan	910	273	307	307	779	250	302	297
Gornji Kuršanec	793	241	520	272	795	235	534	287
Macinec	585	199	228	228	488	165	201	197
Nedelišće	4.320	1.423	1.525	1.516	3.859	1.282	1.497	1.491
Parag	1.187	249	290	290	1.390	287	357	356
Pretešinec	541	175	209	208	554	175	206	199
Pušćine	1.289	395	451	443	1.090	368	459	453
Slakovec	559	148	151	150	511	140	163	161
Tmovec	390	108	120	120	349	101	120	120
<b>Općina Orehovica</b>	2.685	690	840	834	2.710	717	943	930
Orehovica	1.669	372	460	459	1.794	414	540	533
Podbrest	618	195	221	220	554	187	240	236
Vularija	398	123	159	155	362	116	163	161
<b>Općina Podturen</b>	3.873	1.143	1.440	1.432	3.560	1.135	1.506	1.478
Celine	345	100	123	123	320	101	132	129
Ferketinec	208	57	74	74	161	54	70	66
Miklavec	474	141	169	168	400	142	172	168
Novakovec	800	261	341	341	706	255	353	353
Podturen	1.365	399	515	508	1.333	404	567	550
Sivica	681	185	218	218	640	179	212	212
<b>Općina Pribislavec</b>	3.136	901	976	974	2.969	824	983	980
Pribislavec	3.136	901	976	974	2.969	824	983	980
<b>Općina Selnica</b>	2.991	918	1.530	1.139	2.656	870	1.593	1.422
Bukovec	174	55	98	72	168	59	96	86
Donji Koncovčak	303	87	240	114	245	85	241	240

<sup>7</sup> Naselje Štefanec je Zakonom o izmjeni i dopuni Zakona o područjima županija, gradova i općina u Republici Hrvatskoj dana 17.04.2013. godine sastavni dio Grada Čakovca.

Grad/naselje	Popis 2011.				Popis 2021 <sup>5</sup> .			
	Stambene jedinice				Stambene jedinice			
	Broj stanovnika	Broj privatnih kućanstava	Ukupno	Stanovi za stalno stanovanje	Broj stanovnika	Broj privatnih kućanstava	Ukupno	Stanovi za stalno stanovanje
Donji Zebanec	173	49	100	66	171	51	114	109
Gornji Zebanec	189	56	77	70	183	58	86	78
Merhatovec	157	52	90	64	121	46	102	100
Plešivica	115	37	64	48	81	33	67	63
Praporčan	182	60	79	68	192	47	84	72
Selnica	1.076	322	503	394	962	305	516	413
Zaveščak	245	76	125	90	214	75	127	104
Zebanec Selo	377	124	154	153	319	111	160	157
<b>Općina Strahoninec</b>	<b>2.682</b>	<b>837</b>	<b>911</b>	<b>909</b>	<b>2.627</b>	<b>836</b>	<b>936</b>	<b>924</b>
Strahoninec	2.682	837	911	909	2.627	836	936	924
<b>Općina Sveta Marija</b>	<b>2.317</b>	<b>719</b>	<b>951</b>	<b>949</b>	<b>1.998</b>	<b>671</b>	<b>950</b>	<b>921</b>
Donji Mihaljevec	723	231	318	317	620	214	314	311
Sveta Marija	1.594	488	633	632	1.378	457	636	610
<b>Općina Sveti Juraj na Bregu</b>	<b>5.090</b>	<b>1.624</b>	<b>2.416</b>	<b>1.906</b>	<b>4.980</b>	<b>1.586</b>	<b>2.492</b>	<b>2.102</b>
Brezje	752	226	229	226	679	216	258	255
Dragoslavec	404	146	332	188	358	136	341	246
Frkanovec	313	107	148	128	305	94	165	145
Lopatinec	915	309	408	336	908	298	445	377
Mali Mihaljevec	410	113	137	132	437	127	127	127
Okrugli Vrh	374	120	211	156	357	110	186	137
Pleškovec	471	146	250	180	466	156	252	195
Vučetinec	610	191	325	238	591	186	324	245
Zasadbreg	841	266	376	322	879	263	394	375
<b>Općina Sveti Martin na Muri</b>	<b>2.605</b>	<b>803</b>	<b>1.429</b>	<b>975</b>	<b>2.391</b>	<b>798</b>	<b>1.609</b>	<b>1.189</b>
Brezovec	197	59	65	64	174	53	73	64
Čestijanec	114	31	40	37	91	26	45	41
Gornji Koncovčak	95	27	53	47	84	23	63	53
Gradišćak	181	61	268	77	159	60	278	113
Grkaveščak	72	23	86	31	89	27	96	61
Jurovčak	163	56	142	63	141	53	139	66
Jurovec	237	74	100	92	209	75	98	88
Kapelšćak	144	47	140	55	93	40	203	121
Lapšina	148	54	74	73	129	45	73	61
Marof	106	37	55	54	89	31	60	53
Sveti Martin na Muri	435	126	148	146	451	155	202	195
Toplice Sveti Martin	50	18	29	23	55	18	35	31
Vrhovljan	291	90	112	100	262	82	108	107
Žabnik	372	100	117	113	365	110	136	135
<b>Općina Šenkovec</b>	<b>2.879</b>	<b>905</b>	<b>992</b>	<b>979</b>	<b>2.724</b>	<b>881</b>	<b>1.045</b>	<b>1.000</b>
Knezovec	413	126	140	138	378	117	147	141
Šenkovec	2.466	779	852	841	2.346	764	898	859
<b>Općina Štrigova</b>	<b>2.766</b>	<b>945</b>	<b>1.991</b>	<b>1.224</b>	<b>2.374</b>	<b>808</b>	<b>1.888</b>	<b>1.420</b>
Banfi	262	97	266	129	211	85	286	151
Grabrovnik	274	110	280	150	242	95	278	276
Jalšovec	144	58	75	75	110	45	77	74
Leskovec	109	41	55	54	85	30	48	45
Prekopa	234	88	144	99	227	80	90	90
Robadje	159	56	175	96	127	50	169	98
Stanetinec	195	57	78	75	174	51	55	55
Sveti Urban	481	166	476	212	380	128	483	243
Štrigova	443	115	164	160	437	121	190	176
Železna Gora	465	157	278	174	381	123	212	212
<b>Općina Vrtišinec</b>	<b>1.984</b>	<b>569</b>	<b>689</b>	<b>661</b>	<b>1.682</b>	<b>540</b>	<b>662</b>	<b>656</b>
Gornji Kraljevec	592	173	219	215	519	157	207	203
Vrtišinec	1.392	396	470	446	1.163	383	455	453

Izvor: Državni zavod za statistiku

## 2.2. Gustoća naseljenosti

Grad/Općina	Površina u km <sup>2</sup>	Broj stanovnika	Gustoća naseljenosti <sup>8</sup>
Čakovec	72,80	27.266	374,53
Mursko Središće	33,88	5.928	174,97
Prelog	63,66	7.041	110,60
<b>UKUPNO GRADOVI</b>	<b>170,34</b>	<b>40.235</b>	<b>236,20</b>
Belica	27,67	2.832	102,35
Dekanovec	6,02	747	124,09
Domašinec	35,33	1.970	55,76
Donja Dubrava	19,16	1.657	86,48
Donji Kraljevec	36,35	4.063	111,77
Donji Vidovec	13,64	1.203	88,20
Goričan	21,57	2.362	109,50
Gornji Mihaljevec	32,13	1.761	54,81
Kotoriba	26,58	2.940	110,61
Mala Subotica	41,46	4.372	105,45
Nedelišće	58,04	11.050	190,39
Orehovica	21,42	2.710	126,52
Podturen	31,96	3.560	111,74
Pribislavec	10,99	2.969	270,15
Selnica	25,01	2.656	106,20
Strahoninec	8,36	2.627	314,23
Sveta Marija	23,40	1.998	85,38
Sveti Juraj na Bregu	30,30	4.980	164,36
Sveti Martin na Muri	25,25	2.391	94,69
Šenkovec	9,06	2.724	300,66
Štrigova	39,31	2.374	60,39
Vratišinec	16,23	1.682	103,64
<b>UKUPNO OPĆINE</b>	<b>559,24</b>	<b>65.628</b>	<b>117,35</b>
<b>UKUPNO ŽUPANIJA</b>	<b>729,58</b>	<b>105.863</b>	<b>145,10</b>

Podaci o površini - stanje 31.12.2021., broj stanovnika - Popis 2021.

Izvor: Državna geodetska uprava, Područni ured za katastar Čakovec

Gradovi/općine prema broju stanovnika

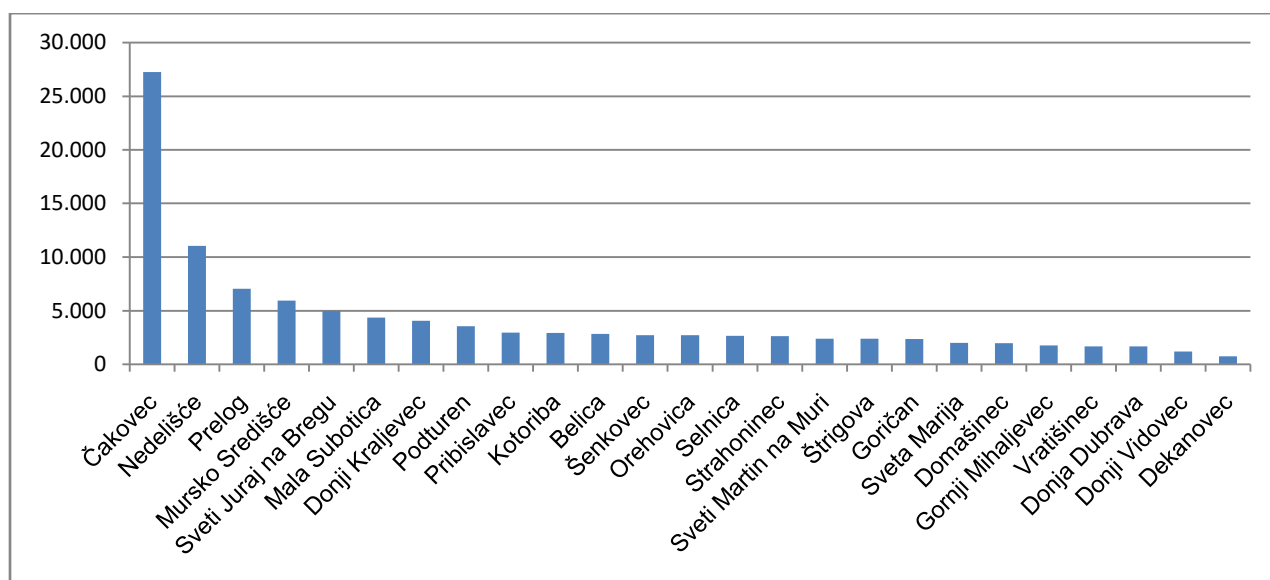

<sup>8</sup> Broj stanovnika na km<sup>2</sup>



## 2.3. Izvadak iz proračuna županije, gradova i općina

### IZVRŠENJE - PRIHODI I RASHODI, PRIMICI I IZDACI ŽUPANIJE, GRADOVA I OPĆINA ZA 2020. GODINU

Općina/grad/županija	Ukupni prihodi i primici	Prihodi poslovanja	Prihodi od poreza i prireza na dohodak	Prihodi po posebnim propisima, komunalni doprinosi i komunalne naknade	Rashodi za zaposlene	Materijalni rashodi	Rashodi za nabavu nefinancijske imovine	Naknade građanima i kućanstvima na temelju osiguranja i druge naknade
Grad Čakovec	217.121.109,07	195.607.002,15	61.742.306,96	757.058,91	79.632.703,96	44.723.461,49	48.421.359,38	5.062.545,06
Grad Mursko Središće	32.050.082,74	30.028.120,46	13.096.418,48	2.455.157,81	5.005.968,34	6.408.647,59	4.631.429,92	1.124.635,33
Grad Prelog	47.875.185,21	40.957.814,00	16.259.423,85	5.901.118,53	8.089.224,92	9.809.683,84	14.271.923,79	966.105,83
Belica	8.417.116,21	8.239.934,48	5.701.202,50	1.373.000,29	1.453.812,35	2.361.729,22	1.446.342,91	1.412.138,23
Dekanovec	2.545.156,22	2.495.666,22	1.400.575,66	1.400.575,66	165.513,75	695.241,26	1.333.321,70	290.294,00
Domašinec	6.096.876,55	5.517.996,38	4.186.032,96	346.032,21	375.570,31	1.335.793,07	1.703.638,78	301.823,06
Donja Dubrava	6.149.522,04	6.003.132,92	3.125.104,05	686.175,77	1.555.089,43	1.911.752,25	1.515.566,72	276.967,86
Donji Kraljevec	15.857.816,90	14.428.009,48	7.053.221,37	2.521.818,27	3.956.260,22	3.270.616,04	5.007.421,45	1.007.866,19
Donji Vidovec	5.497.282,39	4.099.600,59	2.310.194,22	202.279,30	515.649,21	1.033.165,38	3.626.792,36	132.419,46
Goričan	9.662.332,05	9.176.234,63	4.486.361,18	839.872,32	859.695,72	2.704.311,25	1.247.122,25	1.183.144,85
Gornji Mihaljevec	8.175.806,92	8.167.150,40	3.190.955,28	399.640,70	559.166,78	1.220.748,20	5.749.730,19	165.163,00
Kotoriba	20.033.768,31	11.765.741,30	5.561.994,39	1.172.036,63	1.904.104,18	2.604.932,26	3.660.435,65	372.107,32
Mala Subotica	15.426.977,81	15.204.575,64	8.591.993,57	1.126.823,41	0.2864.176,12	3.583.523,49	2.950.485,01	694.825,18
Nedelišće	31.904.982,57	30.713.004,30	16.632.235,96	2.926.703,53	4.189.450,12	7.063.014,16	10.526.863,93	1.081.700,38
Orehovica	8.140.160,82	7.692.258,41	4.929.235,89	1.283.002,91	690.816,76	1.601.635,53	3.144.030,31	110.179,13
Podturen	9.533.549,74	9.442.335,50	7.376.956,68	446.105,49	555.512,46	1.764.289,77	4.827.360,47	1.178.154,89
Pribislavec	7.898.721,50	7.203.081,50	5.010.016,07	551.931,90	917.117,48	2.198.975,29	984.652,78	596.249,74
Selnica	18.557.680,18	11.942.313,40	5.067.909,81	450.335,60	568.237,10	2.385.556,36	11.668.590,89	266.334,28
Strahoninec	7.810.567,99	7.776.567,99	4.333.130,00	607.252,81	458.888,81	1.379.365,52	1.945.043,30	585.871,00
Sveta Marija	6.984.269,83	6.948.849,42	3.546.549,44	1.209.327,69	1.127.044,22	1.005.369,94	1.792.047,23	208.597,22
Sveti Juraj na Bregu	12.337.254,50	11.074.251,38	8.353.301,97	813.393,28	1.030.515,25	2.688.228,13	3.673.708,72	2.506.064,80
Sveti Martin na Muri	7.833.797,19	7.822.746,28	4.253.748,25	778.216,22	513.012,99	1.507.245,47	1.165.305,26	143.261,56
Šenkovec	8.606.578,64	8.581.578,64	5.554.906,01	573.006,19	2.294.677,08	2.096.460,85	1.430.496,03	522.344,60
Štrigova	16.182.810,28	12.076.422,16	4.620.922,27	297.685,56	564.082,24	1.789.715,79	13.356.937,85	317.069,10
Vratišinec	4.888.493,00	4.826.424,39	3.507.984,43	536.060,99	487.938,84	1.140.565,09	1.732.607,08	152.252,00
UKUPNO	535.587.898,66	477.790.812,02	209.892.681,25	29.654.611,98	117.470.052,52	108.284.027,24	151.813.213,96	20.658.114,07
Međimurska županija	790.135.863,61	754.206.013,51	54.723.450,19	41.474.415,24	417.370.777,67	159.298.173,89	120.029.956,80	3.438.531,90
SVEUKUPNO	1.325.723.762,27	1.231.996.825,53	264.616.131,44	71.129.027,22	534.840.830,19	267.582.201,13	271.843.170,76	24.096.645,97

u kn, za 2020. godinu

Izvor: Jedinice lokalne i područne (regionalne) samouprave prema Izvještaju o prihodima i rashodima, primicima i izdacima za razdoblje 01.01.2020.- 31.12.2020.godine (PR-RAS), razina: 22

## PRORAČUNI ŽUPANIJE, GRADOVA I OPĆINA ZA 2021. GODINU

Grad/općina	Ukupno prihodi i primici	Prihodi poslovanja	Prihodi od poreza i prireza na dohodak	Prihodi po posebnim propisima i komunalni doprinosi i naknade	Rashodi za zaposlene	Materijalni rashodi	Rashodi za nabavu nefinancijske imovine	Naknade građanima <sup>9</sup>
Grad Čakovec	301.379.111,00	62.250.000,00	56.950.000,00	39.283.810,00	101.818.790,71	58.858.395,87	90.324.222,12	5.773.156,00
Grad Mursko Središće	28.700.500,00	23.883.800,00	7.000.000,00	2.178.800,00	5.130.200,00	7.637.600,00	7.870.000,00	976.100,00
Grad Prelog	53.700.000,00	46.730.000,00	14.755.000,00	8.292.380,00	9.920.900,00	9.763.600,00	14.886.500,00	1.200.000,00
Belica	12.451.593,00	12.127.593,00	5.320.000,00	1.561.333,00	1.346.050,00	3.877.434,00	6.272.000,00	1.531.292,00
Dekanovec	4.085.000,00	4.035.000,00	1.485.000,00	290.500,00	195.700,00	1.135.300,00	1.603.400,00	368.000,00
Domašinec	18.160.500,00	7.263.500,00	4.348.000,00	532.000,00	524.700,00	3.802.700,00	12.047.900,00	380.000,00
Donja Dubrava	10.280.000,00	9.590.000,00	3.300.000,00	744.000,00	1.476.600,00	4.695.400,00	4.927.200,00	330.000,00
Donji Kraljevec	17.044.360,00	16.758.360,00	6.850.000,00	2.178.750,00	3.859.832,00	4.244.718,00	4.951.000,00	922.000,00
Donji Vidovec	14.940.000,00	9.390.000,00	2.200.000,00	1.245.000,00	694.000,00	1.925.000,00	11.403.000,00	235.000,00
Goričan	12.700.000,00	11.875.000,00	5.100.000,00	1.097.000,00	853.600,00	4.894.100,00	5.374.000,00	1.192.000,00
Gornji Mihaljevec	29.632.800,00	18.332.800,00	1.500.000,00	415.000,00	1.319.800,00	2.064.000,00	25.520.000,00	243.000,00
Kotoriba	21.899.000,00	18.977.000,00	6.700.000,00	1.318.000,00	2.195.000,00	4.560.500,00	23.789.000,00	760.000,00
Mala Subotica	16.273.171,00	15.846.371,00	9.106.000,00	1.081.500,00	3.173.600,00	2.726.508,00	8.320.000,00	850.000,00
Nedelišće	48.050.000,00	47.750.000,00	16.600.000,00	4.886.000,00	5.967.000,00	8.512.000,00	19.814.000,00	1.045.000,00
Orehovica	8.812.230,00	8.700.230,00	4.450.000,00	518.000,00	743.600,00	1.994.585,00	7.540.332,00	136.700,00
Podturen	7.860.000,00	7.780.000,00	5.600.000,00	683.000,00	881.000,00	2.591.000,00	6.310.000,00	1.518.000,00
Pribislavec	8.510.000,00	8.010.000,00	5.101.480,00	414.000,00	1.045.800,00	3.982.000,00	1.454.600,00	445.000,00
Selnica	15.953.000,00	13.458.000,00	1.750.000,00	1.227.900,00	759.300,00	2.892.600,00	6.678.700,00	302.000,00
Strahoninec	9.997.949,00	8.198.920,00	4.249.530,00	506.500,00	560.600,00	1.901.439,00	4.091.000,00	807.800,00
Sveta Marija	3.950.000,00	8.233.000,00	4.090.500,00	949.300,00	1.173.100,00	1.446.000,00	7.763.600,00	252.000,00
Sveti Juraj na Bregu	17.312.000,00	17.212.000,00	8.500.000,00	1.055.000,00	2.258.500,00	4.419.000,00	5.442.500,00	2.697.000,00
Sveti Martin na Muri	7.171.700,00	7.136.700,00	2.250.000,00	834.500,00	568.200,00	1.937.970,00	4.445.000,00	116.500,00
Šenkovec	10.798.800,00	10.793.800,00	6.000.000,00	495.000,00	2.601.000,00	2.322.900,00	2.975.000,00	616.000,00
Štrigova	18.630.000,00	18.360.000,00	1.800.000,00	369.288,00	638.100,00	2.441.217,00	8.189.900,00	850.000,00
Vratišinec	12.750.000,00	12.445.000,00	4.300.000,00	925.000,00	588.500,00	3.305.100,00	8.034.000,00	210.000,00
UKUPNO	711.041.714,00	425.137.074,00	189.305.510,00	73.081.561,00	150.293.472,71	147.931.066,87	300.026.854,12	23.756.548,00
Međimurska županija	851.086.449,72	825.524.903,70	52.500.000,00	43.342.433,00	468.470.999,00	180.773.883,83	103.698.553,50	4.525.550,00
SVEUKUPNO	1.562.128.163,72	1.250.661.977,70	241.805.510,00	116.423.994,00	618.764.471,71	328.704.950,70	403.725.407,62	28.282.098,00

u kn, za 2021. godinu – izabrane stavke

Izvor: Službeni glasnici Međimurske županije i jedinice lokalne samouprave

<sup>9</sup> Socijalne pomoći, naknade za dječje vrtiće, stipendije

## PRORAČUNI ŽUPANIJE, GRADOVA I OPĆINA ZA 2022. GODINU

Grad/općina	Ukupno prihodi i primici	Prihodi poslovanja	Prihodi od poreza i prireza na dohodak	Prihodi po posebnim propisima i komunalni doprinosi i naknade	Rashodi za zaposlene	Materijalni rashodi	Rashodi za nabavu nefinancijske imovine	Naknade građanima <sup>10</sup>
Grad Čakovec	284.203.664,00	256.677.164,00	86.750.000,00	35.021.390,00	105.694.342,00	74.163.902,50	67.093.625,50	6.280.373,00
Grad Murško Središće	36.734.000,00	26.990.000,00	6.800.000,00	2.483.800,00	6.293.300,00	8.521.800,00	12.766.500,00	1.554.100,00
Grad Prelog	57.500.000,00	47.455.000,00	14.080.000,00	9.824.000,00	10.632.980,00	10.531.320,00	17.791.000,00	1.326.000,00
Belica	10.748.493,00	10.634.493,00	3.270.000,00	1.491.313,00	1.550.700,00	3.207.722,00	4.778.000,00	1.696.992,00
Dekanovec	4.350.000,00	4.326.900,00	1.025.000,00	313.000,00	205.700,00	1.234.000,00	1.866.700,00	478.500,00
Domašinec	19.863.800,00	9.116.800,00	4.144.000,00	137.500,00	548.500,00	3.284.630,00	7.554.445,00	495.000,00
Donja Dubrava	11.990.000,00	11.230.000,00	2.373.000,00	934.900,00	2.140.000,00	3.866.700,00	5.925.000,00	354.000,00
Donji Kraljevec	31.660.487,90	29.524.487,90	7.740.900,00	2.216.200,00	4.118.600,00	3.544.038,00	20.855.149,90	1.233.000,00
Donji Vidovec	10.200.000,00	8.600.000,00	1.300.000,00	350.000,00	793.000,00	1.457.000,00	7.280.000,00	145.000,00
Goričan	20.530.000,00	19.830.000,00	3.155.000,00	1.401.000,00	982.000,00	3.105.400,00	11.460.000,00	1.740.000,00
Gornji Mihaljevec	29.574.000,00	20.228.200,00	1.700.000,00	361.000,00	1.874.000,00	2.446.000,00	22.235.000,00	431.800,00
Kotoriba	24.364.500,00	20.599.500,00	5.350.000,00	1.310.500,00	2.495.000,00	3.642.500,00	14.190.000,00	650.000,00
Mala Subotica	20.499.616,25	20.339.616,25	4.600.000,00	983.000,00	3.316.600,00	2.736.326,00	10.856.690,25	1.110.000,00
Nedelišće	38.940.000,00	38.244.000,00	17.600.000,00	4.911.000,00	4.344.000,00	11.774.000,00	9.535.000,00	1.586.000,00
Orehovica	10.134.348,00	10.075.348,00	2.317.753,00	511.500,00	1.090.550,00	2.712.360,00	6.189.625,00	331.800,00
Podturen	9.517.000,00	9.451.000,00	3.200.000,00	443.000,00	972.000,00	2.640.000,00	8.692.000,00	1.734.000,00
Pribislavec	9.327.618,00	9.327.618,00	2.750.000,00	526.620,00	949.428,00	5.793.080,11	2.420.623,00	581.550,00
Selnica	18.574.000,00	16.477.000,00	1.600.000,00	427.300,00	2.564.300,00	3.375.800,00	7.632.700,00	319.000,00
Strahoninec	9.047.751,00	7.248.720,00	4.249.530,00	506.500,00	737.170,00	1.735.439,00	2.801.002,00	1.023.030,00
Sveta Marija	12.900.000,00	11.124.000,00	3.200.000,00	1.011.600,00	1.505.600,00	1.850.100,00	6.684.100,00	262.000,00
Sveti Juraj na Bregu	23.053.500,00	22.958.500,00	9.175.000,00	989.500,00	2.402.500,00	4.611.000,00	12.485.000,00	2.220.000,00
Sveti Martin na Muri	11.015.700,00	10.995.700,00	2.500.000,00	990.500,00	792.700,00	1.649.100,00	5.653.670,00	241.500,00
Šenkovec	14.364.800,00	10.354.800,00	6.500.000,00	490.000,00	2.970.000,00	2.280.100,00	7.883.800,00	491.000,00
Štrigova	25.000.000,00	21.559.000,00	2.700.000,00	363.326,16	686.500,00	3.296.661,08	7.626.700,00	1.030.000,00
Vratišinec	10.400.000,00	10.208.000,00	4.750.000,00	905.000,00	692.500,00	1.984.930,00	7.822.470,00	209.800,00
UKUPNO	754.493.278,15	663.575.847,15	202.830.183,00	68.903.449,16	160.351.970,00	165.443.908,69	290.078.800,65	27.524.445,00
Međimurska županija	884.159.374,00	863.657.339,00	56.500.000,00	48.860.407,00	488.405.419,00	229.251.147,00	89.905.282,00	3.359.156,00
SVEUKUPNO	1.638.652.652,15	1.527.233.186,15	259.330.183,00	117.763.856,16	648.757.389,00	394.695.055,69	379.984.082,65	30.883.601,00

u kn, za 2022. godinu – izabrane stavke

Izvor: Službeni glasnici Međimurske županije i jedinice lokalne samouprave

<sup>10</sup> Socijalne pomoći, naknade za dječje vrtiće, stipendije

## 2.4. Broj birača<sup>11</sup> upisanih u popis birača<sup>12</sup> po izborima

	Datum održavanja izbora	Republika Hrvatska	Međimurska županija
Izbori za Hrvatski sabor i predsjednički izbori	2.8.1992.	3.617.035	89.029
Lokalni izbori za Zastupnički dom 1993.	7.2.1993.	3.593.546	89.951
Izbori za Hrvatski sabor (Zastupnički dom)	30.10.1995.	3.637.412	93.138
Lokalni izbori i izbori za Zastupnički dom	13. i 14. 4. 1997.	3.660.347	94.290
Predsjednički izbori 1997.	15.6.1997.	3.680.818	94.432
Izbori za Hrvatski sabor 2000.	3.1.2000.	3.827.489	96.399
Predsjednički izbori 2000. - 1. krug	24.1.2000.	3.831.536	96.453
Predsjednički izbori 2000. - 2. krug	7.2.2000.	3.833.844	96.532
Lokalni izbori 2001.	20.5.2001.	3.891.055	97.480
Izbori za Hrvatski sabor 2003.	23.11.2003.	3.972.559	98.672
Predsjednički izbori 2005. - 1. krug	2.1.2005.	4.003.645	98.961
Predsjednički izbori 2005. - 2. krug	16.1.2005.	4.004.750	98.962
Lokalni izbori 2005.	15.5.2005.	4.015.832	99.230
Izbori za Hrvatski sabor 2007.	25.11.2007.	4.073.294	99.862
Lokalni izbori 2009.	17.05.2009.	4.084.981	100.046
Predsjednički izbori 2009.	27.12.2009.	4.088.798	100.207
Izbori za Hrvatski sabor 2011.	2.12.2011.	4.092.493	100.580
Referendum za ulazak u EU	22.01.2012.	4.092.058	100.640
Izbori za EU parlament 2013.	14.04.2013.	3.738.708	94.530
Lokalni izbori 2013.	19.05.2013.	3.758.638	95.055
Referendum o ustavnoj definiciji braka	1.12.2013.	3.791.000	95.995
Izbori za EU parlament 2014.	25.05.2014.	3.767.343	95.926
Predsjednički izbori 2014. - 1. krug	28.12.2014.	3.794.293	96.386
Predsjednički izbori 2014. - 2. krug	11.01.2015.	3.825.242	96.658
Izbori za zastupnike u Hrvatski sabor 2015.	08.11.2015.	3.788.788	96.312
Izbori za zastupnike u Hrvatski sabor 2016.	11.09.2016.	3.742.546	96.391
Lokalni izbori 2017.	21.05.2017.	3.719.182	96.041
Izbori za EU parlament 2019.	26.05.2019.	3.677.031	95.604
Predsjednički izbori 2019. - 1. krug	22.12.2019.	3.677.904	95.830
Predsjednički izbori 2019. - 2. krug	05.01.2020.	3.681.139	95.900
Izbori za zastupnike u Hrvatski sabor 2020.	05.07.2020.	3.674.695	95.850
Lokalni izbori 2021.	16.05.2021.	3.660.165	95.522
Dopunski lokalni izbori za nacionalne manjine	03.10.2021.	121.956	3.668
Prijevremeni izbori za župana i zamjenika u MŽ	28.11.2021.	-	95.289

Izvor: Državno izborno povjerenstvo i Ministarstvo uprave i pravosuđa

<sup>11</sup> Birači s prebivalištem u Republici Hrvatskoj.

<sup>12</sup> Popis birača je dio registra birača koji je sastavljen nakon zatvaranja registra birača i služi kao temelj za glasovanje na dan izbora.

## 2.5. Struktura predstavničkih tijela jedinica lokalne i područne (regionalne) samouprave<sup>13</sup>

Grad/općina/županija	Broj stanovnika 2011.	Ukupan broj članova predstavničkog tijela <sup>14</sup>	Broj članova predstavničkog tijela iz reda romske nacionalne manjine <sup>15</sup>	Ukupan broj članova predstavničkog tijela nakon provedenih izbora 2021.	Zastupljenost pripadnika romske nacionalne manjine u izvršnom tijelu <sup>16</sup>
Medimurska županija	113.804	37	1	38	da
Čakovec	27.820	19	-	19	-
Mursko Središće	6.307	13	-	13	-
Prelog	7.815	13	-	13	-
Belica	3.176	13	-	13	-
Dekanovec	774	7	-	7	-
Domašinec	2.251	9	-	9	-
Donja Dubrava	1.920	9	-	9	-
Donji Kraljevec	4.659	13	-	13	-
Donji Vidovec	1.399	9	-	9	-
Goričan	2.823	13	-	13	-
Gornji Mihaljevec	1.917	9	-	9	-
Kotoriba	3.224	13	1	13	ne
Mala Subotica	4.736	13	1	14	da
Nedelišće	11.975	15	1	15	da
Orehovica	2.685	13	2	15	da
Podturen	3.873	13	1	14	da
Pribislavec	3.136	13	2	14	da
Selnica	2.991	13	-	13	-
Strahoninec	2.682	13	-	13	-
Sveta Marija	2.317	9	-	9	-
Sveti Juraj na Bregu	5.090	13	-	13	-
Sveti Martin na Muri	2.605	13	-	13	-
Šenkovec	2.879	13	-	13	-
Štrigova	2.766	13	-	13	-
Vratišinec	1.984	9	-	9	-

Izvor: Ministarstvo uprave i pravosuđa

<sup>13</sup> Odredbom čl. 20. Ustavnog zakona o pravima nacionalnih manjina, Republika Hrvatska jamči pripadnicima nacionalnih manjina, koje u ukupnom broju stanovnika sudjeluju s najmanje 5%, pravo na zastupljenost u predstavničkim tijelima jedinica lokalne i područne (regionalne) samouprave.

<sup>14</sup> Određen je sukladno Zakonu o lokalnoj i područnoj (regionalnoj) samoupravi.

<sup>15</sup> Podaci utvrđeni na temelju Ustavnog zakonu o pravima nacionalnih manjina, Zakona o lokalnoj i područnoj (regionalnoj) samoupravi, Zakona o lokalnim izborima i statutima jedinica lokalne i područne (regionalne) samouprave.

<sup>16</sup> Pravo na zamjenika općinskog načelnika, gradonačelnika odnosno župana.

## 2.6. Područna (regionalna) i lokalna samouprava - kandidatura – rodna statistika

LOKALNI IZBORI 2021.

Grad/općina/županija	Vijeće					Gradonačelnik / načelnik općine i zamjenici					Ukupno kandidata
	Ukupno	M	%	Ž	%	Ukupno	M	%	Ž	%	
Čakovec	133	73	54,89%	60	45,11%	12	7	58,33%	5	41,67%	145
Mursko Središće	52	28	53,85%	24	46,15%	2	2	100,00%	0	0,00%	54
Prelog	39	22	56,41%	17	43,59%	2	2	100,00%	0	0,00%	41
Belica	52	28	53,85%	24	46,15%	2	2	100,00%	0	0,00%	54
Dekanovec	21	9	42,86%	12	57,14%	2	1	50,00%	1	50,00%	23
Domašinec	27	15	55,56%	12	54,44%	2	2	100,00%	0	0,00%	29
Donja Dubrava	27	14	51,85%	13	48,15%	3	3	100,00%	0	0,00%	30
Donji Kraljevec	39	21	53,85%	18	46,15%	2	2	100,00%	0	0,00%	41
Donji Vidovec	27	13	48,15%	14	51,85%	2	1	50,00%	1	50,00%	29
Goričan	26	13	50,00%	13	50,00%	2	2	100,00%	0	0,00%	28
Gornji Mihaljevec	27	15	55,56%	12	44,44%	2	1	50,00%	1	50,00%	29
Kotoriba	52	28	53,85%	24	46,15%	3	3	100,00%	0	0,00%	55
Mala Subotica	65	34	52,31%	31	47,69%	2	2	100,00%	0	0,00%	67
Nedelišće	90	46	51,11%	44	48,89%	3	3	100,00%	0	0,00%	93
Orehovica	52	34	65,38%	18	34,62%	2	1	50,00%	1	50,00%	54
Orehovica - zamjenik načelnika iz redova nacionalnih manjina						1	1	100,00%	0	0,00%	1
Podturen	65	36	55,38%	29	44,62%	3	2	66,67%	1	33,33%	68
Pribislavec	78	39	50,00%	39	50,00%	5	5	100,00%	0	0,00%	83
Pribislavec - zamjenik načelnika iz redova nacionalnih manjina						1	1	100,00%	0	0,00%	1
Selnica	65	35	53,85%	30	46,15%	3	3	100,00%	0	0,00%	68
Strahoninec	39	20	51,28%	19	48,72%	3	3	100,00%	0	0,00%	42
Sveta Marija	36	18	50,00%	18	50,00%	2	1	50,00%	1	50,00%	38
Sveti Juraj na Bregu	65	35	53,85%	30	46,15%	2	2	100,00%	0	0,00%	67
Sveti Martin na Muri	52	28	53,85%	24	46,15%	2	2	100,00%	0	0,00%	54
Šenkovec	78	40	51,28%	38	48,72%	4	3	75,00%	1	25,00%	82
Štrigova	26	14	53,85%	12	46,15%	2	2	100,00%	0	0,00%	28
Vratišinec	27	13	48,15%	14	51,85%	2	2	100,00%	0	0,00%	29
Županija	Skupština					Župan i zamjenici župana					Ukupno kandidata
	Ukupno	M	%	Ž	%	Ukupno	M	%	Ž	%	
MEDIMURSKA	185	107	57,84%	78	42,16%	8	8	100,00%	0	0,00%	193

Statistika kandidata	Brojčano	Postotak
Ukupno kandidata	1526	100,00
- muških	847	55,50
- ženskih	679	44,50

Izvor: Državno izborno povjerenstvo

## 2.7. Područna (regionalna) i lokalna samouprava - rodna statistika izabranih kandidata

LOKALNI IZBORI 2021.

Grad/općina	Gradsko/općinsko vijeće					Gradonačelnik/načelnik			Zamjenici gradonačelnika /načelnika		
	Ukupno	Muški / %	Ženski / %	Ukupno	Muški	Ženski	Ukupno	Muški	Ženski		
Čakovec	19	15	78,95	4	21,05	1	0	1	1	0	1
Mursko Središće	13	7	53,85	6	46,15	1	1	0	0	0	0
Prelog	13	8	61,54	5	38,46	1	1	0	0	0	0
Belica	13	6	46,15	7	53,85	1	1	0	0	0	0
Dekanovec	7	3	42,86	4	57,14	1	1	0	0	0	0
Domašinec	9	6	66,67	3	33,33	1	1	0	0	0	0
Donja Dubrava	9	7	77,78	2	22,22	1	1	0	0	0	0
Donji Kraljevec	13	10	76,92	3	23,08	1	1	0	0	0	0
Donji Vidovec	9	6	66,67	3	33,33	1	0	1	0	0	0
Goričan	13	9	76,23	4	23,77	1	1	0	0	0	0
Gornji Mihaljevec	9	6	66,67	3	33,33	1	1	0	0	0	0
Kotoriba	13	11	84,62	2	15,38	1	1	0	0	0	0
Mala Subotica	13	10	76,92	3	23,08	1	1	0	0	0	0
Nedelišće	15	11	73,33	4	26,67	1	1	0	1	1	0
Orehovica	13	10	76,92	3	23,08	1	0	1	0	0	0
Orehovica - zamjenik načelnika iz redova nacionalnih manjina									1	1	0
Podturen	13	9	76,23	4	23,77	1	1	0	0	0	0
Pribislavec	13	9	76,23	4	23,77	1	1	0	0	0	0
Pribislavec - zamjenici načelnika iz redova nacionalnih manjina									1	1	0
Selnica	13	9	76,23	4	23,77	1	1	0	0	0	0
Strahoninec	13	9	76,23	4	23,77	1	1	0	0	0	0
Sveta Marija	9	6	66,67	3	33,33	1	0	1	0	0	0
Sveti Juraj na Bregu	13	8	61,54	5	38,46	1	1	0	0	0	0
Sveti Martin na Muri	13	8	61,54	5	38,46	1	1	0	0	0	0
Šenkovec	13	8	61,54	5	38,46	1	1	0	0	0	0
Štrigova	13	9	76,23	4	23,77	1	1	0	0	0	0
Vratišinec	9	3	33,33	6	66,67	1	1	0	0	0	0
Županija	Županijska skupština					Župan			Zamjenici župana		
	Ukupno	Muški	Ženski	Ukupno	Muški	Ženski	Ukupno	Muški	Ženski		
MEDIMURSKA	37	30	81,08%	7	18,92%	1	1	0	1	1	0

Izvor: Državno izborno povjerenstvo

# 3

## STANOVNIŠTVO

1. Prirodno kretanje stanovništva
2. Broj rođenih i umrlih upisanih u državne matice
3. Migracije stanovništva – Vanjska migracija, Unutarnja migracija, Ukupna migracija, Doseljeno i odseljeno stanovništvo po gradovima/općinama
4. Doseljeno i odseljeno stanovništvo po gradovima/općinama
5. Procjena stanovništva prema spolu i dobnim skupinama
6. Broj stanovnika po popisima
7. Stanovništvo prema starosti i spolu, prvi rezultati Popisa 2021.
8. Sklopljeni brakovi
9. Stanovništvo prema narodnosti
10. Stanovništvo prema vjeroispovjesti
11. Stanovništvo, kućanstva i stanovi (po županijama)
12. Županije – površina, stanovništvo, gradovi, općine i naselja
13. Stanovništvo u najvećim naseljima
14. Stanovništvo u najvećim gradovima i općinama
15. Broj stanovnika po popisima stanovništva (po županijama)



### 3.1. Prirodno kretanje stanovništva

	Rođeni - Ukupno	Živo-rođeni	Mrtvo-rođeni	Umrli - ukupno	Umrli dojenčad	Umrli dojenčad na 1000 živorođenih	Prirodni prirast	Broj živorođenih na 100 umrlih (vitalni indeks)	Sklopljeni brakovi	Razvedeni brakovi
2004.	1.184	1.178	6	1.210	9	8	-32	97	591	120
2005.	1.242	1.236	6	1.254	9	7	-18	99	566	116
2006.	1.222	1.220	2	1.296	5	4,1	-76	94,1	556	79
2007.	1.218	1.214	4	1.229	12	9,9	-15	98,8	621	134
2008.	1.295	1.286	9	1.272	7	5,4	14	101,1	612	134
2009.	1.336	1.326	10	1.281	7	5,3	45	103,5	556	135
2010.	1.292	1.286	6	1.235	4	3,1	51	104,1	570	113
2011.	1.261	1.253	8	1.254	7	5,6	-1	99,9	483	127
2012.	1.206	1.205	1	1.189	5	4,1	16	101,3	532	151
2013.	1.205	1.201	4	1.227	5	4,2	-26	97,9	462	142
2014.	1.183	1.174	9	1.168	13	11,1	6	100,5	492	121
2015.	1.217	1.209	8	1.274	10	8,3	-65	95,5	510	187
2016.	1.220	1.216	4	1.201	7	5,8	15	101,2	499	179
2017.	1.187	1.182	5	1.309	5	4,2	-127	90,7	507	173
2018.	1.192	1.187	5	1.216	7	5,9	-29	97,6	552	145
2019.	1.136	1.133	3	1.232	4	3,5	-99	92,0	518	171
2020.	1.176	1.168	8	1.404	5	4,3	-236	83,2	372	128

Izvor: Državni zavod za statistiku

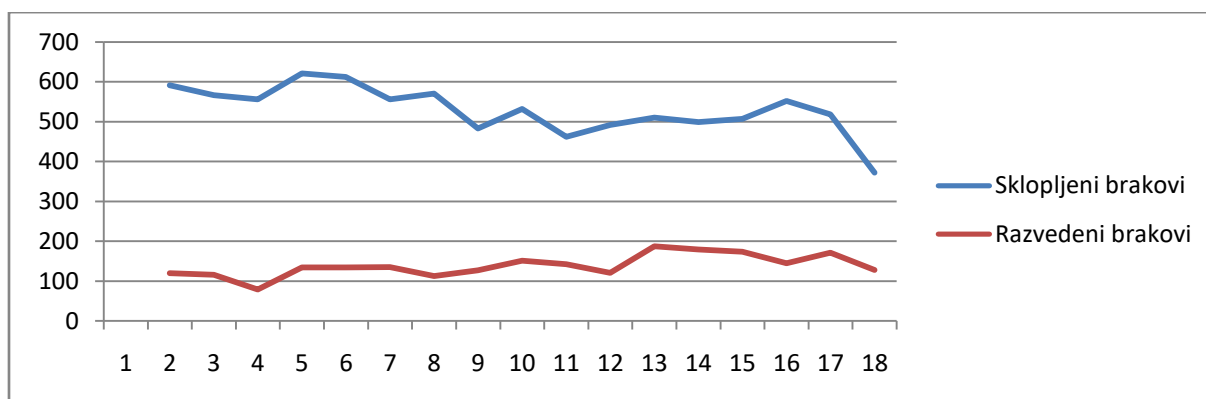
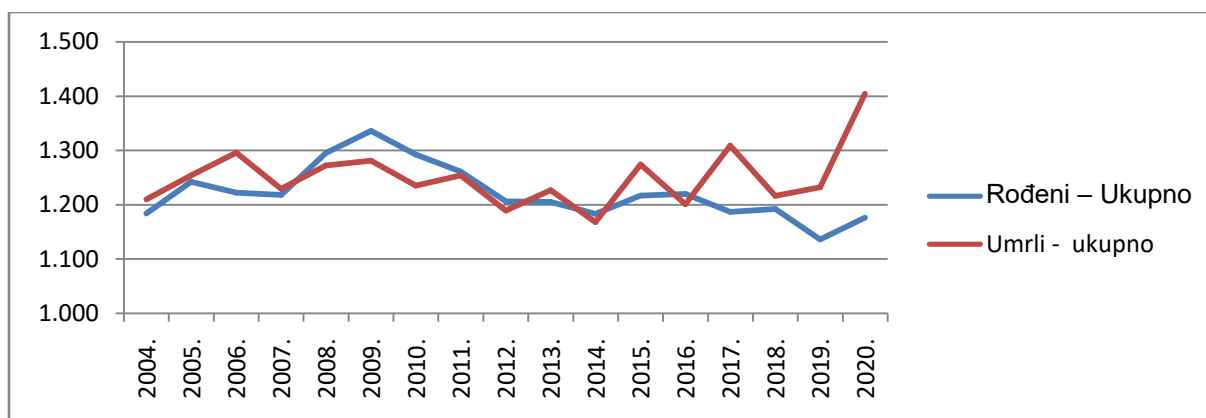

**PRIRODNO KRETANJE STANOVNIŠTVA (GRADOVI I OPĆINE) <sup>17</sup>**

Općina/Grad	Živorodeni	Mrtvo-rođeni	Umrli	Umrli dojenčad		Prirodni prirast <sup>18</sup>	Brakovi		Vitalni indeks (živorođeni na 100 umrlih)
				Ukupno	0-6 dana		Sklopljeni	Razvedeni	
<b>UKUPNO</b>	1.133	3	1.232	4	1	-99	518	171	92,0
Čakovec	289	1	265	2	1	24	132	81	109,1
Mursko Središće	69	-	74	-	-	-5	33	5	93,2
Prelog	72	-	85	-	-	-13	32	11	84,7
Belica	18	-	39	-	-	-21	10	2	46,2
Dekanovec	5	-	11	-	-	-6	5	-	45,5
Domašinec	11	-	16	-	-	-5	5	-	68,8
Donja Dubrava	13	-	40	-	-	-27	11	4	32,5
Donji Kraljevec	29	-	64	-	-	-35	20	7	45,3
Donji Vidovec	15	-	25	-	-	-10	8	1	60,0
Goričan	28	-	27	-	-	1	16	4	103,7
Gornji Mihaljevec	14	-	30	-	-	-16	5	4	46,7
Kotoriba	43	-	39	-	-	4	15	4	110,3
Mala Subotica	77	-	50	-	-	27	18	5	154,0
Nedelišće	152	-	110	1	-	42	50	17	138,2
Orehovica	50	2	32	1	-	18	15	4	156,3
Podturen	46	-	59	-	-	-13	24	-	78,0
Pribislavec	52	-	27	-	-	25	11	2	192,6
Selnica	11	-	29	-	-	-18	10	-	37,9
Strahoninec	20	-	21	-	-	-1	9	1	95,2
Sveta Marija	17	-	36	-	-	-19	14	1	47,2
Sveti Juraj na Bregu	32	-	44	-	-	-12	25	8	72,7
Sveti Martin na Muri	22	-	21	-	-	1	13	3	104,8
Šenkovec	15	-	27	-	-	-12	10	3	55,6
Štrigova	18	-	34	-	-	-16	19	3	52,9
Vratišinec	15	1	27	-	-	-12	8	1	55,6

Podaci za 2019. godinu

Općina/Grad	Živorodeni	Mrtvo-rođeni	Umrli	Umrli dojenčad		Prirodni prirast	Brakovi		Vitalni indeks (živorođeni na 100 umrlih)
				Ukupno	0-6 dana		Sklopljeni	Razvedeni	
<b>UKUPNO</b>	1.168	8	1.404	5	3	-236	372	128	83,2
Čakovec	289	4	333	3	3	-44	93	49	86,8
Mursko Središće	53	-	85	1	-	-32	12	5	62,4
Prelog	75	-	111	-	-	-36	25	9	67,6
Belica	33	-	42	-	-	-9	10	2	78,6
Dekanovec	7	1	9	-	-	-2	7	-	77,8
Domašinec	12	-	30	-	-	-18	7	1	40,0
Donja Dubrava	18	-	27	1	-	-9	2	2	66,7
Donji Kraljevec	27	-	64	-	-	-37	14	5	42,2
Donji Vidovec	6	1	13	-	-	-7	6	1	46,2
Goričan	30	-	33	-	-	-3	10	3	90,9
Gornji Mihaljevec	17	-	19	-	-	-2	8	2	89,5
Kotoriba	32	-	41	-	-	-9	13	2	78,0
Mala Subotica	70	1	59	-	-	11	12	5	118,6
Nedelišće	154	-	122	-	-	32	43	7	126,2
Orehovica	48	-	37	-	-	11	10	2	129,7
Podturen	37	-	51	-	-	-14	8	4	72,5
Pribislavec	68	-	42	-	-	26	6	4	161,9
Selnica	22	-	39	-	-	-17	11	2	56,4
Strahoninec	26	-	26	-	-	0	6	-	100,0
Sveta Marija	15	-	34	-	-	-19	9	6	44,1
Sveti Juraj na Bregu	43	-	52	-	-	-9	21	7	82,7
Sveti Martin na Muri	19	-	42	-	-	-23	8	1	45,2
Šenkovec	28	-	31	-	-	-3	13	3	90,3
Štrigova	23	-	38	-	-	-15	11	4	60,5
Vratišinec	16	1	24	-	-	-8	7	2	66,7

Podaci za 2020. godinu

Izvor: Državni zavod za statistiku

<sup>17</sup> Za izračun prirodnog kretanja koriste se procjene broja stanovnika na osnovu popisa stanovništva, prirodnog prirasta i migracijskog salda.

<sup>18</sup> Prirodni prirast je razlika između broja rođenih i umrlih.

## 3.2. Broj rođenih i umrlih upisanih u državne matice<sup>19</sup>

Naselje (prebivalište roditelja/prebivalište umrle osobe)	ROĐENI			UMRLI		
	Žensko	Muško	Ukupno	Žensko	Muško	Ukupno
Čakovec	138	150	288	158	162	320
Mursko Središće	30	28	58	42	44	86
Prelog	27	53	80	57	49	106
Belica	13	18	31	23	18	41
Dekanovec	4	3	7	6	2	8
Domašinec	8	5	13	11	20	31
Donja Dubrava	10	8	18	14	8	22
Donji Kraljevec	14	13	27	25	34	59
Donji Vidovec	7	1	8	7	5	12
Goričan	11	16	27	16	17	33
Gornji Mihaljevec	9	10	19	13	7	20
Kotoriba	9	18	27	14	20	34
Mala Subotica	41	29	70	35	22	57
Nedelišće	73	65	138	64	53	117
Orehovica	27	21	48	18	19	37
Podturen	25	20	45	24	26	50
Pribislavec	23	39	62	21	22	43
Selnica	11	14	25	23	17	40
Strahoninec	11	12	23	12	13	25
Sveta Marija	4	9	13	18	10	28
Sveti Juraj na Bregu	24	19	43	28	24	52
Sveti Martin na Muri	7	12	19	23	16	39
Šenkovec	10	15	25	12	15	27
Štrigova	21	13	34	15	22	37
Vratišinec	8	7	15	9	17	26
<b>Ukupno za županiju</b>	<b>565</b>	<b>598</b>	<b>1.163</b>	<b>688</b>	<b>662</b>	<b>1.350</b>

podaci za 2020. godinu

Izvor: Međimurska županija, Upravni odjel za opću upravu i imovinsko-pravne poslove

Naselje (prebivalište roditelja/prebivalište umrle osobe)	ROĐENI			UMRLI		
	Žensko	Muško	Ukupno	Žensko	Muško	Ukupno
Čakovec	115	164	279	169	155	324
Mursko Središće	28	39	67	31	33	64
Prelog	32	27	59	57	48	105
Belica	15	11	26	37	25	62
Dekanovec	1	2	3	5	8	13
Domašinec	8	9	17	16	11	27
Donja Dubrava	7	9	16	14	15	29
Donji Kraljevec	18	20	38	30	26	56
Donji Vidovec	3	9	12	9	12	21
Goričan	9	9	18	19	22	41
Gornji Mihaljevec	5	7	12	13	6	19
Kotoriba	10	20	30	12	15	27
Mala Subotica	35	44	79	19	27	46
Nedelišće	69	74	143	67	73	140
Orehovica	24	35	59	14	12	36
Podturen	24	16	40	27	24	51
Pribislavec	22	26	48	22	14	36
Selnica	6	15	21	23	23	46
Strahoninec	8	8	16	12	22	34
Sveta Marija	12	8	20	17	7	24
Sveti Juraj na Bregu	27	32	59	42	31	73
Sveti Martin na Muri	10	7	17	19	24	43
Šenkovec	17	11	28	13	12	25
Štrigova	9	10	19	23	18	41
Vratišinec	2	6	8	12	16	28
<b>Ukupno za županiju</b>	<b>516</b>	<b>618</b>	<b>1.134</b>	<b>722</b>	<b>689</b>	<b>1.411</b>

podaci za 2021. godinu

Izvor: Međimurska županija, Upravni odjel za opću upravu i imovinsko-pravne poslove

<sup>19</sup> Prema upisima u matične knjige rođenih i umrlih. Više podataka na <https://medjimurska-zupanija.hr/2022/01/25/podaci-iz-maticnih-ureda-za-2021-godinu/>

### 3.3. Migracije stanovništva

#### VANJSKA MIGRACIJA STANOVNIŠTVA

	Doseljeni	Odseljeni
2005.	123	60
2006.	123	112
2007.	142	85
2008.	106	66
2009.	93	57
2010.	74	68
2011.	88	122
2012.	81	95
2013.	89	174
2014.	100	380
2015.	130	342
2016.	163	756
2017.	203	1.187
2018.	512	1.256
2019.	867	1.088
2020.	866	1.003

Izvor: Državni zavod za statistiku

#### UNUTARNJA MIGRACIJA STANOVNIŠTVA

	2015.	2016.	2017.	2018.	2019.	2020.
Doseljeni ukupno	1.964	1.967	1.960	1.994	2.035	1.888
iz drugog naselja istog grada/općine	353	279	349	370	357	289
iz drugog grada/općine iste županije	1.247	1.310	1.226	1.236	1.281	1.238
iz druge županije	364	378	385	388	397	361
Odseljeni ukupno	2.174	2.091	2.062	2.140	2.122	2.014
u drugo naselje istog grada / općine	353	279	349	370	357	289
u drugi grad / općinu iste županije	1.247	1.310	1.226	1.236	1.281	1.238
u drugu županiju	574	502	487	534	484	487
Saldo migracije među županijama	-210	-124	-102	-146	-87	-126

Izvor: Državni zavod za statistiku

#### UKUPNA MIGRACIJA STANOVNIŠTVA

	2015.	2016.	2017.	2018.	2019.	2020.
Doseljeni ukupno	494	541	588	900	1.264	1.227
iz druge županije	364	378	385	388	397	361
iz inozemstva	130	163	203	512	867	866
Odseljeni ukupno	916	1.258	1.674	1.790	1.572	1.490
u drugu županiju	574	502	487	534	484	487
u inozemstvo	342	756	1.187	1.256	1.088	1.003
Saldo ukupne migracije	-422	-717	-1.086	-890	-308	-263
Saldo migracije među županijama	-210	-124	-102	-146	-87	-126
Saldo migracije s inozemstvom	-212	-593	-984	-744	-221	-137

Izvor: Državni zavod za statistiku

### 3.4. Doseљeno i odselјeno stanovništvo po gradovima /općinama

Gradovi/općine	Broj stanovnika		Doseљeni			Odselјeni			
	Popis 2011.	Ukupno <sup>20</sup>	Iz drugoga grada/općine iste županije	Iz druge županije	Iz inozemstva	Ukupno	U drugi grad/općinu iste županije	U drugu županiju	U inozemstvo
Međimurska županija	113.804	2.754	1.238	361	866	3.017	1.238	487	1.003
Belica	3.176	51	30	11	9	62	40	7	14
Čakovec	27.104	944	374	122	330	847	255	173	301
Dekanovec	774	9	6	1	2	16	6	-	10
Domašinec	2.251	41	28	2	10	54	25	8	20
Donja Dubrava	1.920	22	5	11	6	18	5	9	4
Donji Kraljevec	4.659	96	53	6	31	109	51	10	42
Donji Vidovec	1.399	16	7	8	1	24	7	3	14
Goričan	2.823	17	11	1	5	67	26	9	32
Gornji Mihaljevec	1.917	39	15	2	19	50	12	2	33
Kotoriba	3.224	24	16	3	5	39	20	11	8
Mala Subotica	5.452	68	47	10	8	119	82	11	23
Mursko Središće	6.307	170	84	14	47	179	66	17	71
Nedelišće	11.975	233	94	48	45	286	121	51	68
Orehovica	2.685	77	32	6	35	145	84	39	18
Podturen	3.873	60	41	6	11	116	67	8	39
Prelog	7.815	191	77	34	58	146	44	28	52
Pribislavec	3.136	143	34	10	99	89	44	18	27
Selnica	2.991	79	40	12	20	86	36	11	32
Strahoninec	2.682	64	49	12	3	54	18	12	24
Sveta Marija	2.317	41	13	9	17	29	14	8	5
Sveti Juraj na Bregu	5.090	127	76	12	22	146	71	11	47
Sveti Martin na Muri	2.605	90	41	4	31	85	25	12	14
Šenkovec	2.879	62	38	10	11	118	68	12	35
Štrigova	2.766	54	16	3	23	77	24	13	28
Vratišinec	1.984	36	11	4	18	56	27	4	22

podaci za 2020. godinu

Izvor: Državni zavod za statistiku

### 3.5. Procjena stanovništva prema spolu i dobnim skupinama

Dobne skupine	Ukupno	Muškarci	Žene	Dobne skupine	Ukupno	Muškarci	Žene
Ukupno	108.822	53.445	55.377	45-49	6.979	3.512	3.467
0-4	5.778	2.964	2.814	50-54	7.305	3.598	3.707
5-9	5.790	3.031	2.759	55-59	7.762	3.817	3.945
10-14	5.917	3.047	2.870	60-64	7.918	3.897	4.021
15-19	6.144	3.185	2.959	65-69	6.856	3.399	3.457
20-24	6.648	3.414	3.234	70-74	4.866	2.145	2.721
25-29	6.307	3.385	2.922	75-79	4.089	1.651	2.438
30-34	6.670	3.471	3.199	80-84	2.991	892	2.099
35-39	7.257	3.805	3.452	85 i više	2.259	532	1.727
40-44	7.286	3.700	3.586				

podaci za 2020., sredinom godine

Izvor: Državni zavod za statistiku

<sup>20</sup> Razlika od ukupnog broja doseљjenih/odselјjenih odnosi se na preseljenja među naselјima unutar grada/općine.

### 3.6. Broj stanovnika po popisima<sup>21</sup>

Godina	Broj stanovnika	Ind.1857. = 100
1857.	55.412	100
1869.	61.397	113
1880.	66.638	120
1890.	73.728	133
1900.	79.808	144
1910.	88.623	163
1921.	92.760	167
1931.	99.346	179
1948.	110.686	199
1953.	112.551	203
1961.	112.073	202
1971.	115.660	208
1981.	116.825	210
1991.	119.866	216
2001.	118.426	213
2011.	113.804	205
2021.	105.863 <sup>22</sup>	191

Izvor: Državni zavod za statistiku

### 3.7. Stanovništvo prema starosti i spolu, prvi rezultati Popisa 2021.

	ukupno	muškarci	žene
Ukupno	105.863	51.840	54.023
0 - 4	5.492	2.847	2.645
5 - 9	5.603	2.919	2.684
10 - 14	5.844	3.006	2.838
15 - 19	5.733	2.972	2.761
20 - 24	5.999	3.097	2.902
25 - 29	5.802	3.039	2.763
30 - 34	6.099	3.098	3.001
35 - 39	6.982	3.621	3.361
40 - 44	7.260	3.665	3.595
45 - 49	7.047	3.567	3.480
50 - 54	6.826	3.399	3.427
55 - 59	7.717	3.737	3.980
60 - 64	7.814	3.818	3.996
65 - 69	7.288	3.563	3.725
70 - 74	5.517	2.524	2.993
75 - 79	3.871	1.594	2.277
80 - 84	2.787	875	1.912
85 i više	2.182	499	1.683

Izvor: Državni zavod za statistiku

<sup>21</sup> Podaci o stanovništvu, kućanstvima i stanovima prikupljaju se popisom svakih deset godina prema jedinstvenoj metodologiji.

<sup>22</sup> Privremeni podaci

## 3.8. Sklopljeni brakovi

MATIČNI URED		Broj brakova <sup>23</sup>						
		2015.	2016.	2017.	2018.	2019.	2020.	2021.
Čakovec	u građanskom obliku	154	155	153	176	165	143	121
	u vjerskom obliku	101	104	91	111	112	60	79
Dekanovec	u građanskom obliku	7	4	7	5	5	3	3
	u vjerskom obliku	15	25	12	24	17	13	13
Kotoriba	u građanskom obliku	4	4	4	8	9	9	5
	u vjerskom obliku	23	15	14	25	22	11	13
Mala Subotica	u građanskom obliku	2	4	2	2	5	3	4
	u vjerskom obliku	13	12	19	19	15	1	12
Mursko Središće	u građanskom obliku	17	11	19	25	10	12	28
	u vjerskom obliku	36	37	33	29	27	16	19
Nedelišće	u građanskom obliku	12	13	15	13	16	12	7
	u vjerskom obliku	26	14	21	21	16	15	14
Prelog	u građanskom obliku	25	26	32	20	31	25	26
	u vjerskom obliku	37	38	29	36	38	24	28
Štrigova	u građanskom obliku	1	5	3	6	3	8	5
	u vjerskom obliku	17	12	7	16	8	3	6
Ukupno	u građanskom obliku	222	222	235	255	244	215	199
	u vjerskom obliku	268	257	226	281	255	143	184
Sveukupno brakova		507	490	479	536	499	358	383

Izvor: Međimurska županija, Upravni odjel za opću upravu i imovinsko-pravne poslove

## 3.9. Stanovništvo prema narodnosti

	Popis 2001.		Popis 2011.	
	Stanovništvo	Struktura, %	Stanovništvo	Struktura %
Ukupno	118.426	100	113.804	100
Hrvati	112.746	95,2	106.744	93,8
Albanci	185	0,16	200	0,18
Austrijanci	10	0,01	10	0,01
Bošnjaci	30	0,03	49	0,04
Bugari	3	0	1	0,00
Crnogorci	31	0,03	26	0,02
Česi	22	0,02	21	0,02
Mađari	73	0,06	66	0,06
Makedonci	21	0,02	19	0,02
Nijemci	20	0,02	46	0,04
Poljaci	3	0	8	0,01
Romi	2.887	2,44	5.107	4,49
Rumunji	37	0,03	5	0,00
Rusi	126	0,11	137	0,12
Rusini	5	0	2	0,00
Slovaci	6	0,01	10	0,01
Slovenci	522	0,44	516	0,45
Srbi	248	0,21	249	0,22
Talijani	4	0	13	0,01
Turci	1	0	6	0,01
Ukrajinci	32	0,03	29	0,03
Vlasi	0	0	2	0,00
Židovi	6	0,01	7	0,01
Ostali	95	0,08	100	0,09
Regionalna pripadnost	-	-	123	0,11
Izjasnili su se u smislu vjerske pripadnosti	-	-	33	0,03
Neraspoređeno	-	-	4	0,00
Ne izjašnjavaju se	798	0,67	123	0,11
Nepoznato	515	0,43	148	0,13

Izvor: Državni zavod za statistiku

<sup>23</sup> Brakovi sklopljeni na području Međimurske županije.

### 3.10. Stanovništvo prema vjeroispovijesti

#### Popis 2001.

	Stanovništvo	Struktura, %
Ukupno	118.426	100
Katolička crkva	112.529	95,02
Grkokatolička crkva	7	0,01
Starokatolička crkva	1	0
Pravoslavna crkva	290	0,24
Islamska vjerska zajednica	220	0,19
Židovska vjerska zajednica	9	0,01
Adventistička crkva	30	0,03
Baptistička crkva	280	0,24
Evangelistička crkva	32	0,03
Jehovini svjedoci	102	0,09
Kalvinistička crkva	2	0
Kristova pentekostna crkva	18	0,02
Ostale vjere	165	0,14
Agnostici i neizjašnjeni	2.745	2,32
Nisu vjernici	1.195	1,01
Nepoznato	801	0,68

#### Popis 2011.

	Stanovništvo	Struktura, %
Ukupno	113.804	100
Katolici	107.057	94,07
Pravoslavci	339	0,3
Protestanti	616	0,54
Ostali kršćani	214	0,19
Muslimani	248	0,22
Židovi	12	0,01
Istočne religije	36	0,03
Ostale religije, pokreti i svjetonazori	27	0,02
Agnostici i skeptici	411	0,36
Nisu vjernici i ateisti	2.632	2,31
Ne izjašnjavaju se	1.906	1,67
Nepoznato	306	0,27

Izvor: Državni zavod za statistiku



### 3.11. Stanovništvo, kućanstva i stanovi (po županijama)

Županije	Popis 2011.			Popis 2021. <sup>24</sup>		
	Ukupan broj stanovnika	Broj privatnih kućanstava	Stanovi za stalno stanovanje	Ukupan broj stanovnika	Broj privatnih kućanstava	Stanovi za stalno stanovanje
Republika Hrvatska	4.284.889	1.519.038	1.912.901	3.888.529	1.434.785	2.015.364
Panonska Hrvatska	1.227.100	430.442	541.231	1.025.221	382.535	536.241
Bjelovarsko-bilogorska županija	119.764	41.128	52.473	102.295	37.132	52.850
Virovitičko-podravska županija	84.836	29.622	37.189	70.660	26.278	36.334
Požeško-slavonska županija	78.034	26.408	34.307	64.420	23.606	34.333
Brodsko-posavska županija	158.575	52.056	62.313	130.782	47.049	63.912
Osječko-baranjska županija	305.032	110.009	131.487	259.481	98.890	132.028
Vukovarsko-srijemska županija	179.521	61.094	74.692	144.438	53.736	74.287
Karlovačka županija	128.899	47.524	61.719	112.596	42.720	62.509
Sisačko-moslavačka županija	172.439	62.601	87.051	140.549	53.124	79.988
Jadranska Hrvatska	1.411.935	513.269	676.291	1.303.428	493.331	755.987
Primorsko-goranska županija	296.195	117.009	144.701	266.503	109.762	152.175
Ličko-senjska županija	50.927	19.617	30.597	42.893	17.360	34.269
Zadarska županija	170.017	60.510	84.448	160.340	59.673	100.310
Šibensko-kninska županija	109.375	41.237	55.789	96.624	38.345	75.720
Splitsko-dalmatinska županija	454.798	154.528	206.186	425.412	151.907	225.650
Istarska županija	208.055	78.732	102.108	195.794	75.638	109.702
Dubrovačko-neretvanska županija	122.568	41.636	52.462	115.862	40.646	58.161
Grad Zagreb	790.017	303.441	373.538	769.944	299.792	382.926
Grad Zagreb	790.017	303.441	373.538	769.944	299.792	382.926
Sjeverna Hrvatska	855.837	271.886	321.841	789.936	259.127	340.210
Međimurska županija	113.804	35.151	40.629	105.863	34.102	42.888
Varaždinska županija	175.951	55.483	64.198	160.264	52.225	67.627
Koprivničko-križevačka županija	115.584	37.938	45.594	101.661	34.462	48.161
Krapinsko-zagorska županija	132.892	42.040	50.583	120.942	38.865	51.923
Zagrebačka županija	317.606	101.274	120.837	301.206	99.473	129.611

podaci iz Popisa stanovništva, kućanstva i stanova

Izvor: Državni zavod za statistiku

### 3.12. Županije - površina, stanovništvo, gradovi, općine i naselja

Ime županije	Površina, km <sup>2</sup>	Broj stanovnika (Popis 2021., prvi rezultati)	Broj stanovnika na km <sup>2</sup>	Broj gradova	Broj općina	Broj naselja
<b>Republika Hrvatska</b>	<b>56.562</b>	<b>3.888.529</b>	<b>68,75</b>	<b>128</b>	<b>428</b>	<b>6.757</b>
Zagrebačka	3.062	301.206	98,37	9	25	694
Krapinsko-zagorska	1.230	120.942	98,33	7	25	422
Sisačko-moslavačka	4.467	140.549	31,46	7	12	455
Karlovačka	3.624	112.596	31,07	5	17	648
Varaždinska	1.260	160.264	127,19	6	22	303
Koprivničko-križevačka	1.748	101.661	58,16	3	22	264
Bjelovarsko-bilogorska	2.639	102.295	38,76	5	18	323
Primorsko-goranska	3.589	266.503	74,26	14	22	509
Ličko-senjska	5.355	42.893	8,01	4	8	258
Virovitičko-podravska	2.023	70.660	34,93	3	13	188
Požeško-slavonska	1.823	64.420	35,34	5	5	277
Brodsko-posavska	2.028	130.782	64,49	2	26	185
Zadarska	3.643	160.340	44,91	6	28	234
Osječko-baranjska	4.148	259.481	62,56	7	35	263
Šibensko-kninska	2.969	96.624	32,54	5	15	199
Vukovarsko-srijemska	2.449	144.438	58,98	5	26	85
Splitsko-dalmatinska	4.538	425.412	93,74	16	39	382
Istarska	2.814	195.794	69,58	10	31	639
Dubrovačko-neretvanska	1.783	115.862	64,98	5	17	230
Međimurska	729	105.863	145,22	3	22	131
Grad Zagreb	641	769.944	1.201,16	1	-	68

na dan 31. prosinca 2021.

Izvor: Državna geodetske uprava, Državni zavod za statistiku

### 3.13. Stanovništvo u najvećim naseljima

Naselje		Broj stanovnika	Naselje		Broj stanovnika
1.	Zagreb	665.774	16.	Bjelovar	24.351
2.	Split	150.410	17.	Vukovar	22.616
3.	Rijeka	108.622	18.	Koprivnica	22.304
4.	Osijek	75.916	19.	Solin	21.058
5.	Zadar	67.349	20.	Zaprešić	18.813
6.	Sesvete	55.439	21.	Đakovo	16.941
7.	Pula	52.411	22.	Samobor	16.914
8.	Slavonski Brod	45.083	23.	Požega	16.894
9.	Karlovac	41.979	24.	<b>Čakovec</b>	<b>15.160</b>
10.	Varaždin	36.384	25.	Metković	14.062
11.	Šibenik	31.085	26.	Virovitica	13.531
12.	Velika Gorica	30.086	27.	Petrinja	13.123
13.	Vinkovci	28.247	28.	Makarska	12.800
14.	Sisak	27.886	29.	Kutina	12.053
15.	Dubrovnik	27.034	30.	Rovinj	11.693

Izvor: Državni zavod za statistiku, Popis 2021., prvi rezultati

### 3.14. Stanovništvo u najvećim gradovima i općinama

Gradovi		Broj stanovnika	Općine		Broj stanovnika
1.	Zagreb	769.944	Viškovo		16.015
2.	Split	161.312	<b>Nedelišće</b>		<b>11.050</b>
3.	Rijeka	108.622	Matulji		10.788
4.	Osijek	96.848	Brdovec		10.780
5.	Zadar	70.829	Podstrana		10.386
6.	Velika Gorica	61.198	Čepin		9.733
7.	Pula - Pola	52.411	Župa dubrovačka		8.700
8.	Slavonski Brod	50.039	Konavle		8.627
9.	Karlovac	49.594	Pitomača		8.413
10.	Varaždin	43.999	Bedekovčina		7.368
11.	Šibenik	42.589	Rugvica		7.180
12.	Dubrovnik	41.671	Čavle		7.081
13.	Sisak	40.185	Dugi Rat		6.904
14.	Kaštela	37.951	Ivankovo		6.579
15.	Samobor	37.481	Medulin		6.579
16.	Bjelovar	36.433	Bistra		6.446
17.	Vinkovci	31.057	Tmovec Bartolovečki		6.183
18.	Koprivnica	28.666	Križ		6.110
19.	<b>Čakovec</b>	27.266	Brckovljani		5.906
20.	Solin	24.912	Sibinj		5.771
21.	Zaprešić	24.186	Maruševac		5.716
22.	Đakovo	23.687	Sveti Križ Začretje		5.660
23.	Sinj	23.574	Kloštar Ivanić		5.591
24.	Vukovar	23.536	Marija Bistrica		5.562
25.	Požega	22.364	Erdut		5.534
26.	Petrinja	20.165	Darda		5.464
27.	Kutina	19.681	Cestica		5.433
28.	Virovitica	19.366	Đurđenovac		5.362
29.	Križevci	19.052	Lekenik		5.345
30.	Sveta Nedelja	18.307	Suhopolje		5.305

Izvor: Državni zavod za statistiku, Popis 2021., prvi rezultati

### 3.15. Broj stanovnika po popisima stanovništva (po županijama)

Broj stanovnika prema popisima

Godina popisa	1857.	1869.	1880.	1890.	1900.	1910.	1921.	1931.	1948.	1953.	1961.	1971.	1981.	1991.	2001.	2011.	2021.
Republika Hrvatska	2.181.499	2.398.292	2.506.228	2.854.558	3.161.456	3.460.584	3.443.375	3.785.455	3.779.858	3.936.022	4.159.696	4.426.221	4.601.469	4.784.265	4.437.460	4.284.889	3.888.529
Zagrebačka	134.754	146.592	155.324	178.938	194.643	211.150	208.141	224.095	227.538	233.411	233.875	232.836	259.429	282.989	309.696	317.606	301.206
Krapinsko-zagorska	100.804	113.711	125.394	139.547	152.047	168.404	163.594	175.227	181.586	178.938	168.952	161.247	153.567	148.779	142.432	132.892	120.942
Sisačko-moslavačka	168.292	182.656	186.059	215.675	235.514	256.207	248.953	268.287	234.953	247.482	255.635	258.643	255.292	251.332	185.387	172.439	140.549
Karlovačka	165.697	175.170	172.220	188.904	194.294	197.959	188.824	213.633	194.643	201.748	202.431	195.096	186.169	184.577	141.787	128.899	112.596
Varaždinska	87.960	99.194	105.612	120.397	131.849	144.720	147.524	159.767	174.682	177.352	179.905	184.380	187.495	187.853	184.769	175.951	160.264
Koprivničko-križevačka	87.464	97.581	105.529	121.772	132.581	142.546	139.054	143.268	140.565	142.362	143.019	138.994	133.790	129.397	124.467	115.584	101.661
Bjelovarsko-bilogorska	84.893	95.981	101.420	130.901	150.825	163.039	162.453	173.597	166.485	170.651	167.599	157.811	149.551	144.042	133.084	119.764	102.295
Primorsko-goranska	165.503	173.038	179.246	198.934	217.653	239.354	223.640	237.748	207.635	216.781	240.621	270.660	304.038	323.130	305.505	296.195	266.503
Ličko-senjska	155.467	165.692	155.382	170.084	186.871	182.392	177.055	172.735	130.855	125.677	118.329	106.433	90.836	85.135	53.677	50.927	42.893
Virovitičko-podravska	57.107	68.513	69.225	82.419	90.266	101.818	102.824	125.049	125.372	131.517	127.512	116.314	107.339	104.625	93.389	84.836	70.660
Požeško-slavonska	47.877	53.532	54.183	68.101	79.141	91.272	91.076	99.657	89.646	94.761	99.340	101.745	99.096	99.334	85.831	78.034	64.420
Brodsko-posavska	74.136	79.273	77.739	90.751	99.979	116.295	112.693	128.790	134.436	142.614	154.309	164.065	167.667	174.998	176.765	158.575	130.782
Zadarska	84.091	94.156	98.063	108.330	123.375	136.522	146.375	149.855	154.026	162.682	174.957	190.356	194.098	214.777	162.045	170.017	160.340
Osječko-baranjska	146.505	166.970	164.425	189.075	209.709	231.107	232.713	263.024	280.670	294.376	328.965	351.164	356.470	367.193	330.506	305.032	259.481
Šibensko-kninska	85.163	89.831	92.854	103.302	118.310	130.238	134.215	147.166	148.360	157.405	164.757	161.199	152.128	152.477	112.891	109.375	96.624
Vukovarsko-srijemska	86.768	101.029	104.801	117.918	125.569	129.754	127.417	139.340	152.472	166.956	193.224	217.115	223.919	231.241	204.768	179.521	144.438
Splitsko-dalmatinska	164.242	182.405	195.741	222.030	249.867	268.187	274.522	292.321	296.840	314.933	339.686	389.277	436.680	474.019	463.676	454.798	425.412
Istarska	117.719	133.518	160.000	176.196	194.455	236.981	215.167	223.949	183.344	175.094	176.838	175.199	188.332	204.346	206.344	208.055	195.794
Dubrovačko-neretvanska	63.379	63.292	69.185	74.708	83.135	87.665	86.610	90.577	88.535	94.812	99.593	108.131	115.683	126.329	122.870	122.568	115.862
Međimurska	55.412	61.397	66.638	73.728	79.808	88.623	92.760	99.346	110.686	112.551	112.073	115.660	116.825	119.866	118.426	113.804	105.863
Grad Zagreb	48.266	54.761	67.188	82.848	111.565	136.351	167.765	258.024	356.529	393.919	478.076	629.896	723.065	777.826	779.145	790.017	769.944

Izvor: Državni zavod za statistiku

# 4

## POSLOVNI SUBJEKTI

1. Struktura poslovnih subjekata
2. Pravne osobe prema aktivnosti i područjima Nacionalne klasifikacije djelatnosti 2007. (NKD 2007.)
3. Struktura obrta prema djelatnosti
4. Broj obrta
5. Broj obrta prema gradu/općini sjedišta
6. Trgovačka društva prema pravno ustrojbenim oblicima
7. Osnovni financijski podaci poslovanja poduzetnika
8. Financijski rezultati poslovanja poduzetnika
9. Troškovi za neto plaće zaposlenih kod poduzetnika Međimurske županije – prema vlasništvu

## 4.1. Struktura poslovnih subjekata

	2018.		2019.		2020.		2021.	
	Broj registriranih	Broj aktivnih	Broj registriranih	Broj aktivnih	Broj registriranih	Broj aktivnih	Broj registriranih	Broj aktivnih
<b>Pravne osobe ukupno</b>	<b>6.153</b>	<b>3.741</b>	<b>6.467</b>	<b>4.079</b>	<b>6.762</b>	<b>4.231</b>	<b>7.064</b>	<b>4.200</b>
Trgovačka društva	4.607	3.269	4.901	3.233	5.165	3.366	5.434	3.374
Zadruge	48	11	49	11	49	10	48	9
Ustanove, tijela, udruge, fondovi i organizacije	1.498	461	1.517	835	1.548	855	1.582	857
<b>Obrt i slobodna zanimanja</b>	<b>1.215</b>	<b>1.215</b>	<b>1.303</b>	<b>1.303</b>	<b>1.323</b>	<b>1.323</b>	<b>1.389</b>	<b>1.389</b>

na dan 31. prosinca

Izvor: Državni zavod za statistiku

## 4.2. Poslovni subjekti prema NKD 2007.<sup>25</sup>

	2018.		2019.		2020.		2021.	
	Registrirani	Aktivni	Registrirani	Aktivni	Registrirani	Aktivni	Registrirani	Aktivni
<b>Ukupno</b>	<b>6.153</b>	<b>3.741</b>	<b>6.467</b>	<b>4.079</b>	<b>6.762</b>	<b>4.231</b>	<b>7.064</b>	<b>4.240</b>
A Poljoprivreda, šumarstvo i ribarstvo	118	72	120	69	126	73	129	69
B Rudarstvo i vađenje	6	4	6	4	6	4	7	3
C Prerađivačka industrija	838	643	877	629	912	641	960	652
D Opskrba električnom energijom, plinom, parom i klimatizacija	53	39	56	42	56	41	57	35
E Opskrba vodom; uklanjanje otpadnih voda, gospodarenje otpadom te djelatnosti sanacije okoliša	35	21	39	22	41	20	60	39
F Građevinarstvo	708	496	787	531	880	601	947	614
G Trgovina na veliko i na malo; popravak motornih vozila i motocikala	1.133	693	1.167	650	1.191	647	1.222	631
H Prijevoz i skladištenje	181	120	194	125	204	130	212	127
I Djelatnosti pružanja smještaja te pripreme i usluživanje hrane	424	285	454	249	479	253	495	240
J Informacije i komunikacije	161	128	176	131	192	145	204	153
K Financijske djelatnosti i djelatnosti osiguranja	36	19	37	19	36	19	35	17
L Poslovanje nekretninama	86	59	96	64	98	61	105	65
M Stručne, znanstvene i tehničke djelatnosti	450	362	472	357	491	381	513	372
N Administrativne i pomoćne uslužne djelatnosti	103	74	124	91	138	95	146	93
O Javna uprava i obrana; obvezno socijalno osiguranje	48	32	48	32	48	31	48	30
P Obrazovanje	125	110	124	108	128	110	131	111
Q Djelatnost zdravstvene zaštite i socijalne skrbi	96	63	101	70	108	76	112	77
R Umjetnost, zabava i rekreacija	514	116	521	282	537	301	558	310
S Ostale uslužne djelatnosti	1.038	405	1.068	604	1.091	602	1.123	602
T Djelatnosti kućanstava kao poslodavaca, djelatnosti kućanstava koja proizvode različitu robu i obavljaju različite usluge za vlastite potrebe	-	-	-	-	-	-	-	-
U Djelatnosti izvanteritorijalnih organizacija i tijela	-	-	-	-	-	-	-	-

Prethodne godine (Ukupno)	2010.	2011.	2012.	2013.	2014.	2015.	2016.	2017.
Registrirani	5.865	6.076	6.333	6.373	6.748	7.086	6.303	5.944
Aktivni	3.426	3.090	3.355	3.838	4.216	4.553	3.696	3.873

Izvor: Državni zavod za statistiku

<sup>25</sup> Prema nacionalnoj klasifikaciji djelatnosti poslovni subjekti su pravne i fizičke osobe registrirane za obavljanje djelatnosti te tijela državne vlasti i jedinice lokalne i područne (regionalne) samouprave. Od 2009. godine statistička istraživanja rađena su prema novoj nacionalnoj klasifikaciji djelatnosti (NKD 2007.).

### 4.3. Struktura obrta prema djelatnosti

Djelatnost	2016.	2017.	2018.	2019.	2020.	2021.
<b>UKUPNO<sup>26</sup></b>	<b>1.701</b>	<b>1.688</b>	<b>1.802</b>	<b>1.860</b>	<b>2.200</b>	<b>2.365</b>
Proizvodno obrtništvo	356	351	372	391	385	408
- proizvodnja tekstila	54	56	60	70	76	82
- proizvodnja od drveta	53	52	69	67	68	74
- proizvodi od metala	79	74	74	79	77	82
- proizvodnja električne opreme	18	19	18	21	18	18
- proizvodnja od gume i plastike	19	17	15	16	16	17
- proizvodnja hrane i pića	38	37	37	36	36	26
- ostali nemetalni mineralni proizvodi	32	32	31	34	33	32
- ostale proizvodne djelatnosti	63	64	68	68	61	77
Građevinarstvo	275	278	281	295	284	303
Trgovina na malo	204	201	207	213	222	243
Ugostiteljstvo	105	102	95	99	82	81
Promet	103	102	99	85	75	100
Popravlak motornih vozila	52	52	51	51	55	66
Popravlak predmeta za osobnu upotrebu i kuć.	67	62	66	72	73	74
Ostale uslužne djelatnosti( frizeri,cvječari....)	131	132	189	193	188	204
Poljoprivreda	52	57	70	70	69	66
Intelektualne usluge ( informatičke usluge, računovodstvo, poslovno savjetovanje...)	-	-	-	-	382	412

na dan 31. prosinca

Izvor: Hrvatska obrtnička komora - Obrtnička komora Međimurske županije

### 4.4. Broj obrta

Godina	Stanje na dan 31. prosinca	Verižni indeks	Godina	Stanje na dan 31. prosinca	Verižni indeks
2006.	1.938	99,5	2014.	1.269	94,0
2007.	1.911	98,6	2015.	1.230	96,9
2008.	1.878	98,3	2016.	1.195	97,2
2009.	1.722	91,7	2017.	1.200	100,4
2010.	1.618	94,0	2018.	1.259	104,9
2011.	1.561	96,5	2019.	1.354	107,5
2012.	1.474	94,3	2020.	1.414	104,4
2013.	1.350	91,6	2021.	1.513	107,0

	2016.	2017.	2018.	2019.	2020.	2021.
Aktivni obrti	1.183	1.191	1.247	1.339	1.397	1.496
Privremene obustave	12	9	12	15	17	17
<b>Ukupno</b>	<b>1.195</b>	<b>1.200</b>	<b>1.259</b>	<b>1.354</b>	<b>1.414</b>	<b>1.513</b>

Izvor: Hrvatska obrtnička komora - Obrtnička komora Međimurske županije

<sup>26</sup> U jednom obrtu može biti više djelatnosti (trgovina, prijevoz, ugostiteljstvo), tako da je ukupni broj djelatnosti veći od ukupnog broja obrta.

## 4.5. Broj obrta prema gradu/općini sjedišta<sup>27</sup>

Grad/općina	2016.	2017.	2018.	2019.	2020.	2021.
Međimurska županija	1.183	1.191	1.247	1.339	1.397	1.496
Čakovec	376	379	398	444	458	483
Prelog	80	80	83	93	94	103
Mursko Središće	70	71	72	81	81	87
Belica	35	33	39	41	46	49
Dekanovec	5	5	5	7	9	9
Domašinec	16	15	14	18	18	22
Donja Dubrava	32	32	32	32	32	36
Donji Kraljevec	36	37	39	42	42	43
Donji Vidovec	10	11	11	9	8	10
Goričan	14	14	16	16	18	17
Gornji Mihaljevec	22	22	25	22	23	26
Kotoriba	12	13	13	15	13	15
Mala Subotica	42	43	42	47	48	51
Nedelišće	122	128	139	151	160	168
Orehovica	24	24	25	24	25	26
Podturen	32	29	30	34	35	34
Pribislavec	25	26	28	30	30	33
Selnica	22	20	18	20	21	25
Strahoninec	36	39	39	37	34	39
Sveta Marija	21	22	25	26	26	26
Sveti Juraj na Bregu	35	38	44	50	48	57
Sveti Martin na Muri	26	24	25	28	28	32
Šenkovec	45	42	43	53	52	55
Štrigova	37	36	34	36	38	38
Vratišinec	8	8	8	8	10	12

stanje 31. prosinca

Izvor: Hrvatska obrtnička komora - Obrtnička komora Međimurske županije

## 4.6. Trgovačka društva prema pravno ustrojbenim oblicima

	Trgovačka društva - ukupno		Jednostavna društva s ograničenom odgovornošću		Društva s ograničenom odgovornošću		Ostali oblici	
	Registrirana	Aktivna	Registrirana	Aktivna	Registrirana	Aktivna	Registrirana	Aktivna
2016.	4.819	2.994	1.067	802	3.697	2.156	55	36
2017.	4.444	3.095	1.207	903	3.183	2.156	54	36
2018.	4.607	3.269	1.348	1.042	3.207	2.196	52	31
2019.	4.901	3.233	1.507	1.024	3.343	2.180	51	29
2020.	5.165	3.366	1.650	1.075	3.464	2.265	51	26
2021.	5.434	3.374	1.788	1.092	3.595	2.257	51	25

stanje 31. prosinca

Izvor: Državni zavod za statistiku

<sup>27</sup> Samo aktivni obrti.

## 4.7. Osnovni financijski podaci poslovanja poduzetnika

Naziv županije /grada/općine	Broj poduzetnika		Broj zaposlenih		Ukupni prihod		Dobit razdoblja		Gubitak razdoblja		Neto dobit/gubitak	
	Broj	Rang u RH	Broj	Rang u RH	Iznos	Rang u RH	Iznos	Rang u RH	Iznos	Rang u RH	Iznos	Rang u RH
Republika Hrvatska	139.009		947.874		743.841.185		45.922.062		24.951.973		20.970.089	
Međimurska županija	3.547	10	28.768	8	16.181.759	9	1.025.890	8	161.653	18	864.237	5
Čakovec	1.423	12	12.391	9	7.900.471	9	519.068	9	42.953	56	476.116	7
Mursko Središće	173	92	1.193	101	443.137	133	29.412	121	5.510	196	23.901	99
Prelog	299	60	3.563	34	1.900.586	41	139.795	34	31.788	72	108.008	25
Belica	73	213	471	181	238.433	189	14.688	185	1.325	337	13.363	142
Dekanovec	16	469	117	411	26.017	477	1.407	475	177	484	1.230	352
Domašinec	53	265	310	243	207.843	208	16.468	172	1.267	340	15.202	133
Donja Dubrava	44	286	261	276	140.415	261	7.526	282	545	421	6.981	203
Donji Kraljevec	138	119	1.824	65	1.135.741	69	62.388	69	2.506	278	59.882	48
Donji Vidovec	25	395	131	395	33.722	459	2.271	429	551	418	1.720	331
Goričan	52	267	379	212	140.814	257	9.801	242	3.368	244	6.433	210
Gornji Mihaljevec	43	292	187	324	76.431	361	3.384	384	958	375	2.426	305
Kotoriba	55	254	495	178	516.187	120	39.307	98	8.999	160	30.308	78
Mala Subotica	89	184	1.549	77	458.898	132	23.261	143	3.336	246	19.925	112
Nedelišće	299	60	1.881	63	1.034.219	74	67.928	64	7.512	175	60.416	47
Orehovica	37	317	83	443	41.610	436	3.828	365	299	459	3.528	269
Podturen	56	250	244	287	102.849	315	6.361	315	491	429	5.870	219
Pribislavec	75	206	324	237	180.984	231	9.436	250	1.476	323	7.960	192
Selnica	58	245	208	306	79.434	357	4.839	345	633	405	4.206	252
Strahoninec	105	154	408	200	201.746	213	10.170	234	5.006	203	5.164	233
Sveti Juraj na Bregu	97	165	331	233	136.676	269	6.814	304	1.349	336	5.465	226
Sveta Marija	41	296	92	433	50.533	413	3.912	362	463	433	3.449	270
Sveti Martin na Muri	97	165	920	117	532.166	114	15.300	183	36.864	64	-21.564	520
Šenkovec	97	165	752	134	366.525	147	18.598	160	1.885	304	16.713	125
Štrigova	73	213	462	186	164.961	242	7.703	276	1.687	315	6.015	217
Vratišinec	29	369	192	319	71.360	374	2.225	432	704	400	1.520	342

iznosi u tisućama kn, za 2020. godinu

Izvor: FINA, Registar godišnjih financijskih izvještaja



## 4.8. Financijski rezultati poslovanja poduzetnika

	Republika Hrvatska			Međimurska županija			dio MŽ u RH (u %)
	2019.	2020.	Indeks	2019.	2020.	Indeks	
Broj poduzetnika		139.009	-	3.547	-	2,6	
Broj dobitaša	87.873	82.743	94,2	2.554	2.482	97,2	3,0
Broj gubitaša	41.042	56.266	137,1	758	1.065	140,5	1,9
Broj zaposlenih	950.275	947.874	99,7	28.301	28.768	101,7	3,0
Ukupni prihodi	785.416.571	743.841.185	94,7	16.087.310	16.181.759	100,6	2,2
Ukupni rashodi	745.346.835	716.928.918	96,2	15.275.341	15.193.174	99,5	2,1
Dobit prije oporezivanja	56.191.892	52.546.652	93,5	982.817	1.151.990	117,2	2,2
Gubitak prije oporezivanja	16.122.157	25.634.385	159,0	170.848	163.405	95,6	0,6
Porez na dobit	8.149.958	5.942.178	72,9	124.942	124.348	99,5	2,1
Dobit razdoblja	48.026.467	45.922.062	95,6	857.273	1.025.890	119,7	2,2
Gubitak razdoblja	16.106.689	24.951.973	154,9	170.246	161.653	95,0	0,6
Konsolidirani financijski rez. (dobit ili gubitak razdoblja)	31.919.778	20.970.089	65,7	687.028	864.237	125,8	4,1
Broj izvoznika	19.807	20.696	104,5	706	745	105,5	3,6
Broj uvoznika	19.018	20.555	108,1	434	463	106,7	2,3
Izvoz	149.609.617	140.998.570	94,2	5.421.331	5.411.147	99,8	3,8
Uvoz	138.278.841	126.418.162	91,4	2.782.945	2.731.673	98,2	2,2
Trgovinski saldo	11.330.776	14.580.407	128,7	2.638.386	2.679.474	101,6	18,4
Broj investitora	12.864	12.944	100,6	392	403	102,8	3,1
Bruto investicije samo u novu dugotrajnu imovinu	27.529.178	25.540.966	92,8	444.745	481.540	108,3	1,9
Prosječna mjesečna neto plaća po zaposlenom (u kunama)	5.871	5.971	101,7	5.097	5.264	103,3	-

iznosi u tisućama kn, za 2020. godinu

Izvor: FINA, Registar godišnjih financijskih izvještaja

## 4.9. Troškovi za neto plaće zaposlenih kod poduzetnika – prema vlasništvu

Oblik vlasništva	Broj poduzetnika	Broj zaposlenih	Troškovi za neto plaće			Prosječna mjesečna neto plaća po zaposlenom (u kunama)	
			Iznos (u tisućama kn)	Indeks 2020./19.	Udio u ukupnim rashodima	Međimurska županija	Ukupno Republika Hrvatska
Državno	19	606	49.316	106,4	11,9%	6.782	7.137
Privatno	3.521	27.842	1.747.711	105,0	11,9%	5.231	5.747
Zadružno	5	14	866	33,1	9,2%	5.152	4.815
Mješovito	2	306	19.165	107,7	14,9%	5.219	7.308
Sva vlasništva	3.547	28.768	1.817.058	105,0	12,0%	5.264	5.971

za 2020. godinu

Izvor: FINA, Registar godišnjih financijskih izvještaja

# 5

## ZAPOSLENOST I PLAĆE

1. Zaposleni u obrtu i djelatnostima slobodnih profesija prema Nacionalnoj klasifikaciji djelatnosti 2007. (NKD 2007.)
2. Zaposleni u pravnim osobama prema Nacionalnoj klasifikaciji djelatnosti 2007. (NKD 2007.)
3. Zaposleni u poslovnim subjektima
4. Nezaposlenost i zapošljavanje po godinama
5. Pregled nezaposlenih prema gradu/općini stanovanja
6. Prosječne plaće zaposlenih – Prosječne bruto i neto plaće po Nacionalnoj klasifikaciji djelatnosti 2007. (NKD 2007.), Prosječne plaće zaposlenih po spolu
7. Neto i bruto plaće (po županijama)

## 5.1. Zaposleni u obrtu i djelatnostima slobodnih profesija prema NKD 2007.<sup>28</sup>

	2018.		2019.		2020.		2021.	
	Ukupno	Žene	Ukupno	Žene	Ukupno	Žene	Ukupno	Žene
<b>Ukupno</b>	<b>3.581</b>	<b>1.584</b>	<b>3.654</b>	<b>1.622</b>	<b>3.554</b>	<b>1.590</b>	<b>3.653</b>	<b>1.623</b>
A Poljoprivreda, šumarstvo i ribarstvo	423	256	436	259	422	243	470	264
B Rudarstvo i vađenje	1	-	1	-	1	-	1	-
C Prerađivačka industrija	788	264	816	287	791	276	783	272
D Opskrba električnom energijom, plinom, parom i klimatizacija	-	-	-	-	-	-	-	-
E Opskrba vodom; uklanjanje otpadnih voda, gospodarenje otpadom te djelatnosti sanacije okoliša	4	2	3	2	3	2	4	2
F Građevinarstvo	465	35	479	35	416	26	414	25
G Trgovina na veliko i na malo; popravak motornih vozila i motocikala	282	106	263	101	255	96	237	96
H Prijevoz i skladištenje	304	34	293	34	289	34	323	36
I Djelatnosti pružanja smještaja te pripreme i usluživanje hrane	269	170	251	158	248	157	254	162
J Informacije i komunikacije	66	9	95	15	92	17	93	16
K Financijske djelatnosti i djelatnosti osiguranja	24	10	27	12	30	14	30	13
L Poslovanje nekretninama	13	4	16	7	13	5	13	3
M Stručne, znanstvene i tehničke djelatnosti	241	143	267	160	272	157	305	163
N Administrativne i pomoćne uslužne djelatnosti	95	62	97	62	113	73	110	73
O Javna uprava i obrana; obvezno socijalno osiguranje	22	15	18	12	15	11	17	12
P Obrazovanje	8	3	8	3	9	4	14	7
Q Djelatnost zdravstvene zaštite i socijalne skrbi	329	287	322	279	307	270	291	256
R Umjetnost, zabava i rekreacija	15	5	14	3	18	5	21	7
S Ostale uslužne djelatnosti	226	177	240	189	252	196	265	212
T Djelatnosti kućanstava kao poslodavaca, djelatnosti kućanstava koja proizvode različitu robu i obavljaju različite usluge za vlastite potrebe	5	2	7	4	7	4	7	4
U Djelatnosti izvanteritorijalnih organizacija i tijela	-	-	-	-	-	-	-	-
Nerazvrstan i prema djelatnostima	1	-	1	-	1	-	1	-

na dan 31. prosinca

Prethodne godine	2010.	2011.	2012.	2013.	2014.	2015.	2016.	2017.
Ukupno	5.020	4.730	4.451	4.276	4.127	3.866	3.859	3.711
Žene	1.979	1.948	1.889	1.859	1.736	1.637	1.683	1.668

Izvor: Državni zavod za statistiku

<sup>28</sup> Podaci o zaposlenosti dobiveni su na osnovi godišnjeg istraživanja sa stanjem 31. ožujka. Istraživanjem nisu obuhvaćeni individualni poljoprivrednici. Od 2009. godinu statistička istraživanja rađena su prema novoj nacionalnoj klasifikaciji djelatnosti (NKD 2007.).

## 5.2. Zaposleni u pravnim osobama prema NKD 2007.

	2018.		2019.		2020.		2021.	
	Ukupno	Žene	Ukupno	Žene	Ukupno	Žene	Ukupno	Žene
<b>Ukupno</b>	<b>33.981</b>	<b>15.252</b>	<b>33.225</b>	<b>14.855</b>	<b>33.878</b>	<b>15.212</b>	<b>35.454</b>	<b>15.919</b>
A Poljoprivreda, šumarstvo i ribarstvo	213	64	277	99	231	99	229	107
B Rudarstvo i vađenje	8	-	11	-	10	-	9	-
C Prerađivačka industrija	15.011	5.961	14.040	5.449	14.489	5.712	14.911	5.793
D Opskrba električnom energijom, plinom, parom i klimatizacija	270	32	273	31	298	40	268	32
E Opskrba vodom; uklanjanje otpadnih voda, gospodarenje otpadom te djelatnosti sanacije okoliša	455	98	476	84	453	84	440	86
F Građevinarstvo	2.925	275	3.011	247	3.360	310	3.674	352
G Trgovina na veliko i na malo; popravak motornih vozila i motocikala	3.823	2.046	3.822	2.060	3.449	1.810	3.771	2.033
H Prijevoz i skladištenje	924	216	981	238	1.018	227	1.083	230
I Djelatnosti pružanja smještaja te pripreme i usluživanje hrane	1.157	561	1.070	544	1.085	616	1.013	550
J Informacije i komunikacije	454	114	442	104	523	119	564	140
K Financijske djelatnosti i djelatnosti osiguranja	407	284	376	249	421	300	434	307
L Poslovanje nekretninama	80	30	92	34	84	40	95	45
M Stručne, znanstvene i tehničke djelatnosti	1.088	602	1.061	539	1.105	635	1.155	637
N Administrativne i pomoćne uslužne djelatnosti	534	224	342	109	394	110	438	185
O Javna uprava i obrana:obvezno socijalno osiguranje	1.270	657	1.278	686	1.170	608	1.357	756
P Obrazovanje	2.980	2.348	3.087	2.446	3.103	2.477	3.199	2.559
Q Djelatnost zdravstvene zaštite i socijalne skrbi	1.683	1.335	1.832	1.486	1.925	1.560	2.073	1.676
R Umjetnost, zabava i rekreacija	298	194	328	227	347	238	312	188
S Ostale uslužne djelatnosti	401	211	426	223	413	227	429	243

na dan 31. ožujka

Prethodne godine	2010.	2011.	2012.	2013.	2014.	2015.	2016.	2017.
Ukupno	29.406	30.104	29.379	30.175	29.880	30.303	31.747	32.528
Žene	13.278	13.501	12.731	12.686	13.139	13.423	13.681	14.006

Izvor: Državni zavod za statistiku

## 5.3. Zaposleni u poslovnim subjektima

	2018.		2019.		2020.		2021.	
	Ukupno	Žene	Ukupno	Žene	Ukupno	Žene	Ukupno	Žene
Ukupno	38.562	17.213	37.713	16.756	38.306	17.097	39.754	17.749
Pravne osobe	33.981	15.252	33.225	14.855	33.878	15.212	35.454	15.919
Obrt (vlasnici i zaposlenici) i slobodna zanimanja	3.640	1.632	3.578	1.586	3.554	1.590	3.520	1.572
Poljoprivrednici	941	329	910	315	874	295	780	258

stanje 31. ožujka

Izvor: Državni zavod za statistiku

## 5.4. Nezaposlenost i zapošljavanje po godinama

Godina	Novo-prijavljeni	Zaposleni s evidencije	Brisani iz ostalih razloga	Nezaposlene osobe (prosjeak)				Korisnici novčane naknade	Traženi radnici
				Nezaposlene osobe	Muškarci	Žene	Pri put traže zaposlenje		
1984.	2.327	831	869	1.950	433	1.517	1.129	82	1.115
1985.	2.536	946	1.124	2.346	751	1.595	1.269	79	1.270
1986.	2.384	1.253	1.251	2.524	919	1.605	1.367	88	1.895
1987.	1.975	956	1.097	2.104	774	1.330	1.115	96	1.384
1988.	2.263	654	1.107	2.240	918	1.322	1.082	105	1.384
1989.	1.789	623	958	2.443	1.088	1.355	749	84	1.070
1990.	2.263	621	1.578	2.428	1.083	1.345	1.142	151	642
1991.	4.614	829	1.586	4.004	2.207	1.797	1.418	1.016	613
1992.	3.063	1.305	1.935	4.784	2.641	2.143	1.796	732	1.557
1993.	3.975	1.532	2.247	4.317	2.486	1.831	1.751	177	1.828
1994.	4.543	2.118	2.260	4.769	2.895	1.874	1.941	294	3.186
1995.	5.160	2.195	2.030	4.997	3.038	1.959	2.146	490	2.320
1996.	4.965	2.726	1.993	5.980	3.590	2.390	2.320	974	1.572
1997.	4.526	2.840	1.562	6.019	3.508	2.511	2.250	992	1.573
1998.	5.085	2.430	1.868	6.401	3.561	2.840	2.479	845	1.350
1999.	6.000	2.759	2.319	7.436	4.089	3.347	2.742	1.134	2.399
2000.	6.743	3.580	2.754	8.230	4.613	3.617	2.827	1.492	2.783
2001.	8.598	4.511	4.326	7.917	4.309	3.608	2.642	1.683	4.380
2002.	7.134	4.761	2.566	8.332	3.971	4.361	2.832	1.890	4.523
2003.	6.443	4.302	2.764	7.316	2.996	4.320	2.441	1.837	4.475
2004.	6.444	4.236	2.104	7.347	2.969	4.378	2.327	2.084	3.998
2005.	5.821	4.158	2.000	7.221	2.820	4.401	2.221	2.058	3.995
2006.	5.568	4.118	1.907	6.786	2.476	4.310	2.087	1.901	4.346
2007.	4.895	4.029	2.055	5.862	2.088	3.774	1.829	1.631	5.111
2008.	4.777	3.252	1.790	5.051	1.781	3.270	1.550	1.581	5.111
2009.	6.796	3.179	2.247	5.892	2.342	3.550	1.513	2.081	5.272
2010.	7.906	4.244	2.860	7.088	3.346	3.742	1.548	2.568	4.594
2011.	8.159	5.237	3.453	6.830	3.374	3.456	1.449	2.284	5.257
2012.	9.185	5.170	2.725	7.528	3.590	3.938	1.556	2.467	4.381
2013.	8.517	6.021	2.703	7.923	3.785	4.138	1.687	2.155	4.542
2014.	7.673	6.105	3.164	7.095	3.370	3.725	1.577	1.684	5.551
2015.	7.106	5.755	2.369	5.576	2.583	2.993	1.358	1.192	6.161
2016.	6.415	5.097	2.283	4.665	2.124	2.541	1.249	972	7.000
2017.	5.463	4.237	2.552	3.538	1.626	1.912	963	819	6.717
2018.	4.675	3.484	1.920	2.446	1.109	1.337	661	615	6.154
2019.	4.503	3.187	1.485	2.111	896	1.215	550	627	5.993
2020.	4.708	3.283	1.085	2.435	1.028	1.407	582	747	5.921
2021.	3.809	3.224	1.115	2.151	934	1.217	584	533	7.440

Izvor: Hrvatski zavod za zapošljavanje, Područni ured Čakovec

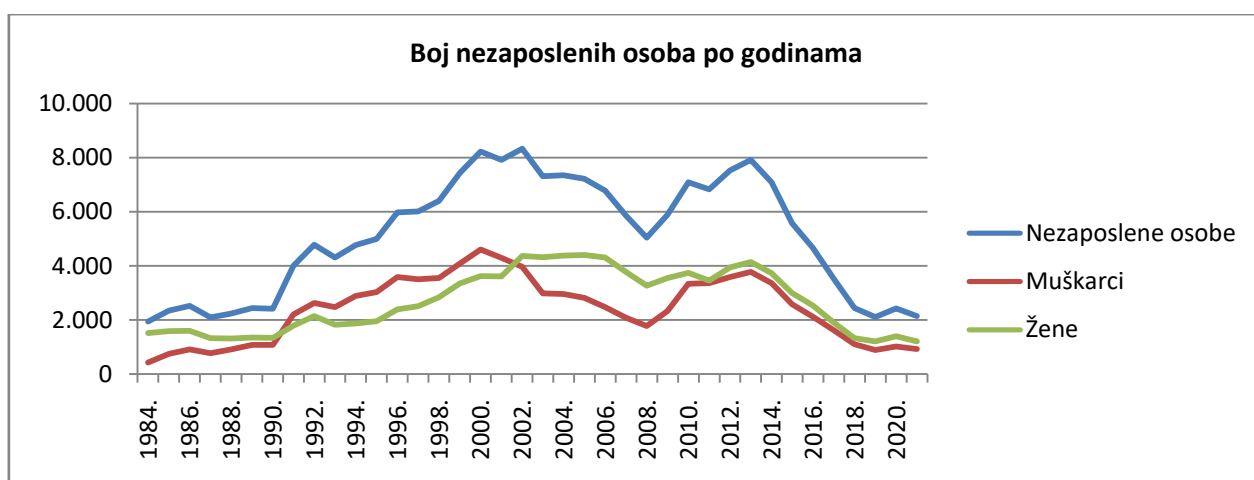

## 5.5. Pregled nezaposlenih prema gradu/općini stanovanja

GRAD / OPĆINA	UKUPNO			Bez škole i nezavršena OŠ	Osnovna škola	SŠ za zanim. do 3 g. i kv,vkv	SŠ u trajanju od 4 i više g.	Gim nazija	Viša škola I st. fakulteta, stručni studij	Fakulteti, akademije, magis. , doktorat
	Ukupno	Žene	% žena							
Međimurska županija	1.840	1.026	55,8	357	408	488	312	31	119	125
Čakovec	484	254	52,5	81	83	125	93	14	42	46
Mursko Središće	136	77	56,6	22	34	37	25	4	8	6
Prelog	103	65	63,1	1	18	33	26	2	10	13
Belica	33	18	54,5	2	9	11	9	0	1	1
Dekanovec	5	3	60,0	0	3	0	1	0	1	0
Domašinec	39	21	53,8	7	9	13	4	0	3	3
Donja Dubrava	18	10	55,6	0	4	8	2	1	1	2
Donji Kraljevec	50	31	62,0	4	5	14	13	0	7	7
Donji Vidovec	24	14	58,3	4	3	10	6	1	0	0
Goričan	49	34	69,4	7	11	11	9	0	6	5
Gornji Mihaljevec	20	13	65,0	0	7	6	4	0	3	0
Kotoriba	57	28	49,1	24	9	12	8	1	2	1
Mala Subotica	90	54	60,0	38	13	22	10	0	3	4
Nedelišće	267	141	52,8	83	73	60	28	2	9	12
Orehovica	46	31	67,4	15	20	6	1	0	2	2
Podturen	54	28	51,9	11	16	19	4	0	1	3
Pribislavec	110	43	39,1	50	33	14	9	0	3	1
Selnica	45	31	68,9	1	10	13	13	2	5	1
Strahoninec	40	26	65,0	0	10	13	8	0	3	6
Sveta Marija	17	9	52,9	0	6	7	2	0	0	2
Sveti Juraj na Bregu	42	28	66,7	1	5	20	9	1	3	3
Sveti Martin na Muri	30	18	60,0	3	11	8	5	1	1	1
Šenkovec	29	15	51,7	0	3	8	9	1	3	5
Štrigova	24	18	75,0	2	7	6	7	0	1	1
Vratišinec	28	16	57,1	1	6	12	7	1	1	0

na dan 31. prosinca 2021.

Izvor: Hrvatski zavod za zapošljavanje, Područni ured Čakovec

## 5.6. Prosječne plaće zaposlenih

### PROSJEČNE PLAĆE prema NKD 2007.

	Bruto		Neto	
	Republika Hrvatska	Međimurska županija	Republika Hrvatska	Međimurska županija
Ukupno	8.942	7.597	6.382	5.589
A Poljoprivreda, šumarstvo i ribarstvo	7.316	6.049	5.450	4.614
B Rudarstvo i vađenje	12.359	9.786	8.527	7.308
C Prerađivačka industrija	8.095	7.701	5.857	5.662
D Opskrba električnom energijom, plinom, parom i klimatizacija	11.291	10.805	8.002	7.729
E Opskrba vodom; uklanjanje otpadnih voda, gospodarenje otpadom te djelatnosti sanacije okoliša	7.907	7.681	5.847	5.720
F Građevinarstvo	7.452	6.551	5.465	4.912
G Trgovina na veliko i na malo; popravak motornih vozila i motocikala	8.255	6.363	5.906	4.775
H Prijevoz i skladištenje	9.019	6.484	6.481	4.895
I Djelatnosti pružanja smještaja te pripreme i usluživanje hrane	7.641	5.346	5.543	4.106
J Informacije i komunikacije	12.597	9.241	8.542	6.674
K Financijske djelatnosti i djelatnosti osiguranja	12.959	10.119	8.835	7.220
L Poslovanje nekretninama	8.624	6.503	6.124	4.862
M Stručne znanstvene i tehničke djelatnosti	11.136	8.388	7.661	6.046
N Administrativne i pomoćne uslužne djelatnosti	6.584	5.521	4.872	4.228
O Javna uprava i obrana; obavezno socijalno osiguranje	9.956	8.990	7.141	6.582
P Obrazovanje	8.545	7.508	6.117	5.503
Q Djelatnosti zdravstvene zaštite i socijalne skrbi	10.008	9.777	7.036	6.953
R Umjetnost, zabava i rekreacija	8.619	6.812	6.181	5.090
S Ostale uslužne djelatnosti	7.765	5.880	5.611	4.430

podaci za 2019. godinu, u kn

Izvor: Državni zavod za statistiku

### PROSJEČNE PLAĆE prema NKD 2007.

	Bruto		Neto	
	Republika Hrvatska	Međimurska županija	Republika Hrvatska	Međimurska županija
Ukupno	9.187	7.829	6.590	5.774
A Poljoprivreda, šumarstvo i ribarstvo	7.573	6.597	5.667	4.999
B Rudarstvo i vađenje	10.244	4.968	7.366	3.964
C Prerađivačka industrija	8.146	7.700	5.933	5.689
D Opskrba električnom energijom, plinom, parom i klimatizacija	11.778	11.828	8.347	8.419
E Opskrba vodom; uklanjanje otpadnih voda, gospodarenje otpadom te djelatnosti sanacije okoliša	8.045	7.592	5.983	5.699
F Građevinarstvo	7.577	6.794	5.580	5.074
G Trgovina na veliko i na malo; popravak motornih vozila i motocikala	8.257	6.484	5.970	4.873
H Prijevoz i skladištenje	8.949	6.315	6.488	4.807
I Djelatnosti pružanja smještaja te pripreme i usluživanje hrane	6.952	5.277	5.173	4.095
J Informacije i komunikacije	13.016	10.250	8.869	7.374
K Financijske djelatnosti i djelatnosti osiguranja	13.136	10.090	8.991	7.247
L Poslovanje nekretninama	9.105	7.290	6.490	5.438
M Stručne znanstvene i tehničke djelatnosti	11.093	8.478	7.696	6.147
N Administrativne i pomoćne uslužne djelatnosti	6.478	5.538	4.841	4.254
O Javna uprava i obrana; obavezno socijalno osiguranje	10.724	10.039	7.692	7.316
P Obrazovanje	9.326	8.633	6.673	6.333
Q Djelatnosti zdravstvene zaštite i socijalne skrbi	11.268	10.662	7.876	7.570
R Umjetnost, zabava i rekreacija	8.525	6.769	6.163	5.081
S Ostale uslužne djelatnosti	7.949	6.479	5.778	4.881

podaci za 2020. godinu, u kn

Izvor: Državni zavod za statistiku

	2013.	2014.	2015.	2016.	2017.	2018.	2019.	2020.
<b>PROSJEČNE BRUTO PLAĆE</b>								
Republika Hrvatska	7.926	7.951	7.978	8.037	8.304	8.612	8.942	9.187
Međimurska županija	6.117	6.237	6.311	6.317	6.764	7.272	7.597	7.829
<b>PROSJEČNE NETO PLAĆE</b>								
Republika Hrvatska	5.507	5.529	5.650	5.696	5.971	6.164	6.382	6.590
Međimurska županija	4.460	4.553	4.652	4.653	5.018	5.379	5.589	5.774

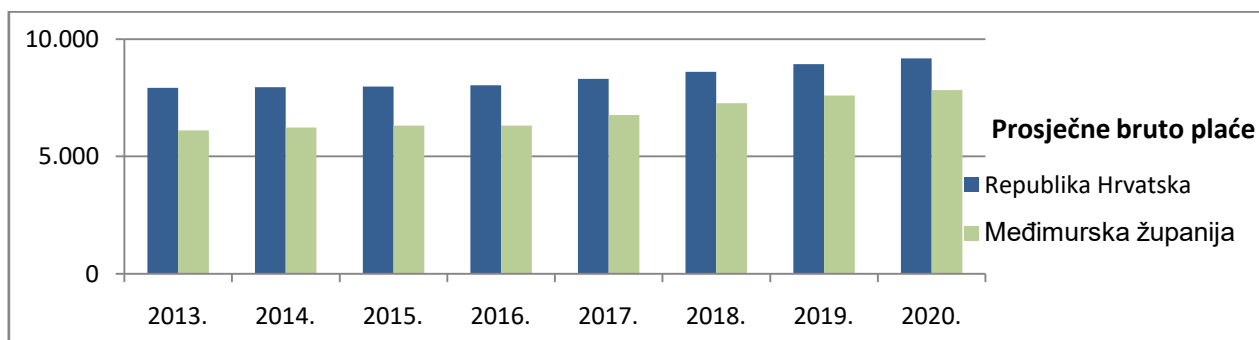

#### PROSJEČNE PLAĆE ZAPOSLENIH PO SPOLU

	UKUPNO		BRUTO		NETO	
	Bruto	Neto	Muškarci	Žene	Muškarci	Žene
Ukupno	7.829	5.774	8.505	6.996	6.230	5.213
A Poljoprivreda, lov i šumarstvo	6.597	4.999	7.036	5.874	5.298	4.505
B Rudarstvo i vađenje	4.968	3.964	5.682	4.255	4.525	3.404
C Prerađivačka industrija	7.700	5.689	8.862	5.881	6.463	4.477
D Opskrba električnom energijom, plinom, parom i klimatizacija	11.828	8.419	11.603	13.252	8.301	9.173
E Opskrba vodom; uklanjanje otpadnih voda, gospodarenje otpadom te djelatnosti sanacije okoliša	7.592	5.699	7.551	7.759	5.679	5.782
F Građevinarstvo	6.794	5.074	6.746	7.195	5.047	5.308
G Trgovina na veliko i na malo; popravak motornih vozila i motocikala	6.484	4.873	7.356	5.820	5.459	4.427
H Prijevoz i skladištenje	6.315	4.807	6.395	6.028	4.866	4.593
I Djelatnosti pružanja smještaja te pripreme i usluživanje hrane	5.277	4.095	5.511	5.102	4.256	3.974
J Informacije i komunikacije	10.250	7.374	11.031	7.636	7.880	5.679
K Financijska djelatnost i djelatnosti osiguranja	10.090	7.247	12.638	9.133	8.884	6.632
L Poslovanje nekretninama	7.290	5.438	8.199	6.338	6.074	4.773
M Stručne, znanstvene i tehničke djelatnosti	8.478	6.147	9.430	7.612	6.780	5.572
N Administrativne i pomoćne uslužne djelatnosti	5.538	4.254	5.697	5.173	4.398	3.924
O Javna uprava i obrana; ovezno socijalno osiguranje	10.039	7.316	10.834	9.295	7.901	6.769
P Obrazovanje	8.633	6.333	9.082	8.512	6.646	6.248
Q Djelatnosti zdravstvene zaštite i socijalne skrbi	10.662	7.570	13.174	9.961	9.207	7.113
R Umjetnost, zabava i rekreacija	6.769	5.081	7.946	6.233	5.853	4.729
S Ostale uslužne djelatnosti	6.479	4.881	7.751	5.914	5.705	4.515

podaci za 2020. godinu, u kn

Izvor: Državni zavod za statistiku



## Prosječne neto plaće zaposlenih po djelatnostima prema NKD 2007.

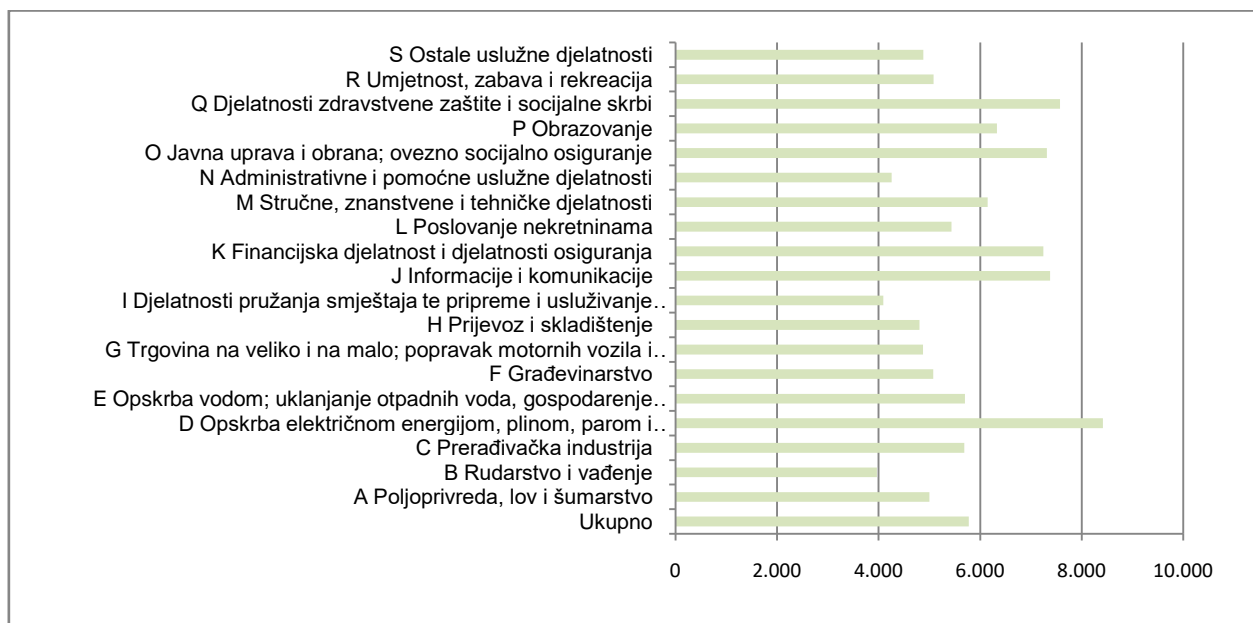

## 5.7. Neto i bruto plaće (po županijama)

	Neto						Bruto					
	2015.	2016.	2017.	2018.	2019.	2020.	2015.	2016.	2017.	2018.	2019.	2020.
Republika Hrvatska	5.650	5.696	5.971	6.164	6.382	6.590	7.978	8.037	8.304	8.612	8.942	9.187
Zagrebačka	5.492	5.444	5.876	6.031	6.316	6.466	7.720	7.658	8.188	8.431	8.855	8.965
Krapinsko-zagorska	4.887	4.803	5.082	5.337	5.562	5.794	6.673	6.543	6.854	7.242	7.584	7.881
Sisačko-moslavačka	5.173	5.274	5.375	5.551	5.667	5.972	7.055	7.210	7.265	7.509	7.697	8.104
Karlovačka	5.244	5.310	5.483	5.719	5.930	6.254	7.223	7.311	7.444	7.825	8.138	8.565
Varaždinska	4.545	4.705	4.929	5.199	5.482	5.679	6.176	6.407	6.634	7.046	7.474	7.727
Koprivničko-križevačka	5.190	5.224	5.420	5.639	5.855	6.009	7.112	7.159	7.326	7.686	7.981	8.169
Bjelovarsko-bilogorska	4.720	4.814	4.971	5.161	5.364	5.656	6.407	6.537	6.664	6.947	7.235	7.578
Primorsko-goranska	5.620	5.690	5.979	6.180	6.350	6.431	7.863	7.971	8.272	8.604	8.884	8.926
Ličko-senjska	5.114	5.053	5.406	5.612	5.861	6.168	6.989	6.864	7.305	7.578	7.969	8.366
Virovitičko-podravska	4.667	4.737	4.938	5.047	5.261	5.584	6.291	6.373	6.566	6.721	7.036	7.472
Požeško-slavonska	4.875	4.971	5.210	5.375	5.540	5.941	6.584	6.732	6.966	7.200	7.481	8.028
Brodsko-posavska	4.964	5.150	5.221	5.428	5.501	5.752	6.753	7.066	7.032	7.333	7.447	7.774
Zadarska	5.330	5.404	5.571	5.809	5.980	6.177	7.350	7.449	7.586	7.927	8.186	8.440
Osječko-baranjska	5.166	5.141	5.400	5.574	5.733	6.023	7.077	7.034	7.300	7.574	7.824	8.204
Šibensko-kninska	5.198	5.292	5.546	5.697	5.821	6.069	7.092	7.224	7.489	7.740	7.944	8.254
Vukovarsko-srijemska	4.908	4.853	5.085	5.314	5.490	5.814	6.587	6.529	6.739	7.076	7.328	7.764
Splitsko-dalmatinska	5.270	5.354	5.595	5.736	5.938	6.094	7.301	7.418	7.662	7.903	8.211	8.378
Istarska	5.608	5.647	5.911	6.109	6.307	6.401	7.830	7.908	8.194	8.511	8.804	8.868
Dubrovačko-neretvanska	5.628	5.738	6.019	6.164	6.260	6.189	7.838	8.022	8.309	8.557	8.689	8.496
Međimurska	4.652	4.653	5.018	5.379	5.589	5.774	6.311	6.317	6.764	7.272	7.597	7.829
Grad Zagreb	6.626	6.740	6.740	7.187	7.468	7.679	9.702	9.896	10.050	10.382	10.803	11.045

Izvor: Državni zavod za statistiku



## POLJOPRIVREDA I ŠUMARSTVO

1. Podaci o ukupnoj površini prema sjedištu poljoprivrednog gospodarstva
2. Broj poljoprivrednih gospodarstava prema tipu nositelja/odgovorne osobe
3. Površina parcela po općinama i vrsti uporabe poljoprivrednog zemljišta
4. Brojno stanje domaćih životinja
5. Lovstvo
6. Podaci o ukupnoj površini prema sjedištu poljoprivrednog gospodarstva (po županijama)
7. Broj poljoprivrednih gospodarstava prema tipu nositelja/odgovorne osobe (po županijama)
8. Površina parcela po općinama i vrsti uporabe poljoprivrednog zemljišta (po županijama)
9. Vinogradi – površina i broj parcela, broj i vrsta poljoprivrednih gospodarstava (po županijama)
10. Brojno stanje domaćih životinja (po županijama)
11. Broj poljoprivrednih gospodarstava prema vrsti stoke, Popis poljoprivrede 2020.
12. Broj stoke prema vrsti stoke, Popis poljoprivrede 2020.
13. Stočna jedinica za različitu vrstu stoke u stočnoj jedinici, Popis poljoprivrede 2020.
14. Broj poljoprivrednih gospodarstava sa zemljištem prema vrsti usjeva, Popis poljoprivrede 2020.

## 6.1. Podaci o ukupnoj površini prema sjedištu poljoprivrednog gospodarstva

Grad/općina	<3		≥3 i <20		≥20 i <100		≥100 i <1.500		≥1.500		UKUPNO	
	Broj PG	Površina (ha)	Broj PG	Površina (ha)	Broj PG	Površina (ha)	Broj PG	Površina (ha)	Broj PG	(ha)	Broj PG	Površina (ha)
Nepoznato	2	2,21	1	3,51	-	-	-	-	-	-	3	5,72
Belica	136	181,94	135	945,68	47	1.523,71	1	139,58	-	-	319	2.790,92
Čakovec	442	514,34	165	1.121,53	28	1.151,01	6	1.873,84	-	-	641	4.660,72
Dekanovec	48	79,76	34	176,79	1	32,06	-	-	-	-	83	288,61
Domašinec	93	144,36	78	437,28	12	586,59	3	382,19	-	-	186	1.550,41
Donja Dubrava	55	58,89	16	91,73	2	123,52	3	461,11	-	-	76	735,26
Donji Kraljevec	181	237,68	87	574,57	26	996,66	3	378,57	-	-	297	2.187,49
Donji Vidovec	58	77,76	27	181,13	3	158,26	-	-	-	-	88	417,15
Goričan	63	71,69	24	176,30	10	541,12	-	-	-	-	97	789,11
Gornji Mihaljevec	109	160,57	94	663,06	6	229,61	-	-	-	-	209	1.053,24
Kotoriba	34	39,96	23	150,43	7	360,84	2	611,98	-	-	66	1.163,21
Mala Subotica	167	261,09	130	827,97	6	240,46	-	-	-	-	303	1.329,52
Mursko Središće	66	80,96	33	282,74	7	252,16	1	118,04	-	-	107	733,91
Nedelišće	243	297,62	102	680,06	16	752,52	4	663,30	-	-	365	2.393,49
Orehovica	75	109,50	83	644,91	14	556,82	3	377,04	-	-	175	1.688,28
Podturen	147	205,51	68	368,63	14	648,10	1	131,04	-	-	230	1.353,28
Prelog	270	373,29	161	992,62	25	923,30	2	257,93	-	-	458	2.547,15
Pribislavec	46	47,08	13	76,04	3	84,59	-	-	-	-	62	207,71
Selnica	47	57,22	20	130,75	5	270,22	-	-	-	-	72	458,19
Strahoninec	55	57,01	19	113,13	-	-	-	-	-	-	74	170,14
Sveta Marija	80	106,10	33	191,44	4	157,00	-	-	-	-	117	454,54
Sveti Juraj na Bregu	141	167,72	32	171,44	3	162,00	-	-	-	-	176	501,17
Sveti Martin na Muri	56	74,85	18	125,37	6	265,44	1	279,98	-	-	81	745,65
Šenkovec	41	38,46	7	37,04	2	127,23	-	-	-	-	50	202,73
Štrigova	161	233,94	99	673,39	5	221,14	1	113,59	-	-	266	1.242,05
Vratišinec	45	59,54	23	161,74	6	235,00	-	-	-	-	74	456,27
Sveukupno	2.861	3.739,07	1.525	9.999,31	258	10.599,35	31	5.788,19	-	-	4.675	30.125,93

podaci za 2020. godinu

Grad/općina	<3		≥3 i <20		≥20 i <100		≥100 i <1.500		≥1.500		UKUPNO	
	Broj PG	Površina (ha)	Broj PG	Površina (ha)	Broj PG	Površina (ha)	Broj PG	Površina (ha)	Broj PG	(ha)	Broj PG	Površina (ha)
Nepoznato	3	3,25	-	-	-	-	-	-	-	-	3	3,25
Belica	125	168,71	134	955,21	47	1.548,07	1	139,18	-	-	307	2.811,17
Čakovec	432	495,81	165	1.159,85	28	1.269,08	5	1.688,90	-	-	630	4.613,64
Dekanovec	42	69,19	32	160,10	1	32,77	-	-	-	-	75	262,06
Domašinec	86	134,51	77	443,02	11	556,39	3	389,60	-	-	177	1.523,52
Donja Dubrava	55	58,50	14	82,97	2	121,47	3	449,85	-	-	74	712,79
Donji Kraljevec	170	221,24	88	581,54	26	1.003,79	3	388,50	-	-	287	2.195,07
Donji Vidovec	55	73,02	24	153,60	4	179,04	-	-	-	-	83	405,66
Goričan	61	68,58	23	179,32	10	544,70	-	-	-	-	94	792,60
Gornji Mihaljevec	104	151,80	95	662,40	7	259,35	-	-	-	-	206	1.073,55
Kotoriba	32	35,04	23	149,57	7	362,31	2	628,47	-	-	64	1.175,39
Mala Subotica	165	259,76	125	812,64	6	250,00	-	-	-	-	296	1.322,40
Mursko Središće	71	86,39	32	269,78	7	270,96	1	114,60	-	-	111	741,73
Nedelišće	236	288,00	102	667,51	16	801,16	3	575,43	-	-	357	2.332,10
Orehovica	72	102,35	78	618,99	14	489,87	4	491,28	-	-	168	1.702,49
Podturen	136	183,48	66	369,18	14	660,82	1	130,72	-	-	217	1.344,20
Prelog	256	333,12	158	1.014,10	24	899,53	2	267,03	-	-	440	2.513,78
Pribislavec	46	46,46	14	83,28	3	84,58	-	-	-	-	63	214,32
Selnica	45	56,85	20	133,94	5	269,85	-	-	-	-	70	460,64
Strahoninec	57	60,03	16	102,11	-	-	-	-	-	-	73	162,14
Sveta Marija	80	104,67	33	202,03	4	169,18	-	-	-	-	117	475,88
Sveti Juraj na Bregu	142	169,31	33	185,17	4	214,19	-	-	-	-	179	568,67
Sveti Martin na Muri	54	69,95	18	125,02	6	260,11	1	282,63	-	-	79	737,71
Šenkovec	41	38,02	7	35,83	2	120,74	-	-	-	-	50	194,59
Štrigova	157	231,13	100	687,83	5	222,44	1	113,59	-	-	263	1.254,99
Vratišinec	43	51,76	23	151,94	6	247,93	-	-	-	-	72	451,63
Sveukupno	2.766	3.560,93	1.500	9.986,93	259	10.838,33	30	5.659,78	-	-	4.555	30.045,97

podaci za 2021. godinu

Izvor: ARKOD<sup>29</sup>, Agencija za plaćanja u poljoprivredi, ribarstvu i ruralnom razvoju

<sup>29</sup> ARKOD je sustav evidencije uporabe poljoprivrednog zemljišta u digitalnom grafičkom obliku.

## 6.2. Broj poljoprivrednih gospodarstava prema tipu nositelja/odgovorne osobe

Grad/Općina	Druge pravne osobe	Obiteljsko gospodarstvo	Obrt	Samoopkrbno poljoprivredno gospodarstvo	Trgovačko društvo	Zadruga	Ukupno
Međimurska županija	8	4.367	69	300	90	7	4.841
Belica	-	300	13	10	3	-	326
Čakovec	3	585	10	42	26	2	668
Dekanovec	1	71	1	10	-	-	83
Domašinec	-	180	3	8	1	-	192
Donja Dubrava	-	72	1	5	1	-	79
Donji Kraljevec	-	274	4	22	6	3	309
Donji Vidovec	-	83	1	6	2	-	92
Goričan	1	90	-	7	1	-	99
Gornji Mihaljevec	-	200	3	10	4	-	217
Kotoriba	-	66	2	4	6	-	78
Mala Subotica	1	296	-	14	3	-	314
Mursko Središće	-	99	2	10	2	1	114
Nedelišće	1	337	2	29	7	1	377
Orehovica	1	168	2	7	2	-	180
Podturen	-	219	-	14	1	-	234
Prelog	-	415	4	44	7	-	470
Pribislavec	-	57	3	7	-	-	67
Selnica	-	66	2	4	2	-	74
Strahoninec	-	67	-	5	4	-	76
Sveta Marija	-	107	2	7	2	-	118
Sveti Juraj na Bregu	-	162	5	16	1	-	184
Sveti Martin na Muri	-	74	-	8	1	-	83
Šenkovec	-	51	-	3	2	-	56
Štrigova	-	252	8	8	6	-	274
Vratišinec	-	76	1	-	-	-	77

na dan 31. prosinca 2020.

Izvor: Agencija za plaćanje u poljoprivredi, ribarstvu i ruralnom razvoju

Grad/Općina	Druge pravne osobe	Obiteljsko gospodarstvo	Obrt	Samoopkrbno poljoprivredno gospodarstvo	Trgovačko društvo	Zadruga	Ukupno
Međimurska županija	8	3.724	70	830	98	8	4.738
Belica	-	271	13	27	3	-	314
Čakovec	2	512	11	109	27	3	664
Dekanovec	1	56	1	19	-	-	77
Domašinec	-	150	3	29	2	-	184
Donja Dubrava	-	54	1	20	1	-	76
Donji Kraljevec	1	231	4	53	6	3	298
Donji Vidovec	-	65	1	17	2	-	85
Goričan	1	78	-	15	1	-	95
Gornji Mihaljevec	-	178	3	28	4	-	213
Kotoriba	-	58	2	11	6	-	77
Mala Subotica	1	251	-	54	3	-	309
Mursko Središće	-	88	2	25	3	1	119
Nedelišće	1	291	2	67	8	1	370
Orehovica	1	144	2	24	2	-	173
Podturen	-	178	-	45	1	-	224
Prelog	-	320	4	124	8	-	456
Pribislavec	-	53	3	11	-	-	67
Selnica	-	60	2	8	2	-	72
Strahoninec	-	52	-	18	4	-	74
Sveta Marija	-	93	2	19	3	-	117
Sveti Juraj na Bregu	-	150	5	31	1	-	187
Sveti Martin na Muri	-	63	-	17	2	-	82
Šenkovec	-	41	-	12	2	-	55
Štrigova	-	223	8	34	7	-	272
Vratišinec	-	62	1	12	-	-	75
Neopredjeljeno	-	2	-	1	-	-	3

na dan 31. prosinca 2021.

## 6.3. Površina parcela prema vrsti uporabe poljoprivrednog zemljišta

Grad/Općina	oranica	staklenik na oranici	livada	pašnjak	vinogradi	iskrčeni vinogradi	voćnjak	kulture kratke ophodnje	rasadnik	mješoviti višegodišnji nasadi	ostale vrste uporabe zemljišta	privremeno neodržavana parcela	UKUPNO
Belica	1.813,94	0,33	25,91	0,82	0,63	-	7,69	-	-	-	0,06	0,68	1.850,06
Čakovec	3.299,71	1,52	100,01	3,37	0,79	-	95,49	-	19,70	0,94	3,32	2,33	3.527,19
Dekanovec	265,80	-	18,10	-	0,45	-	2,32	-	-	-	-	-	286,67
Domašinec	1.307,36	0,35	69,20	1,01	0,92	-	20,28	-	-	0,18	0,55	0,65	1.400,50
Donja Dubrava	696,55	0,17	13,35	0,57	0,26	-	27,00	-	-	0,22	28,57	0,59	767,28
Donji Kraljevec	1.374,78	0,56	103,13	11,16	0,16	-	134,57	0,28	0,48	0,76	0,32	1,23	1.627,43
Donji Vidovec	553,64	0,04	9,18	-	0,81	-	14,48	-	0,19	-	-	0,60	578,94
Goričan	926,84	0,07	9,86	-	-	-	34,79	-	-	0,08	0,21	0,11	971,96
Gornji Mihaljevec	936,38	0,29	140,12	10,25	68,40	27,52	29,85	0,17	-	-	0,22	0,53	1.213,73
Kotoriba	1.337,72	0,01	1,82	0,37	0,05	-	23,91	1,49	-	0,05	-	-	1.365,41
Mala Subotica	1.570,85	0,11	69,83	8,27	0,48	-	40,29	0,17	-	-	0,29	2,70	1.692,98
Mursko Središće	1.268,30	0,05	21,89	-	0,11	-	58,01	-	-	-	2,12	0,21	1.350,68
Nedelišće	2.016,69	1,17	112,34	2,44	-	-	106,24	-	-	2,42	2,39	1,30	2.245,00
Orehovica	1.174,11	0,01	31,41	0,90	-	-	5,56	-	-	-	0,20	0,40	1.212,60
Podturen	1.045,29	0,39	27,99	1,17	0,63	-	16,46	-	-	0,30	-	-	1.092,24
Prelog	2.585,20	0,05	184,31	3,07	0,63	-	216,99	0,63	1,33	6,74	1,54	1,21	3.001,71
Pribislavec	468,77	0,30	39,59	0,87	-	-	16,14	-	-	-	-	0,83	526,51
Selnica	472,76	0,13	40,75	7,70	11,31	0,22	20,19	-	0,05	0,44	0,33	0,11	554,01
Strahoninec	388,25	0,75	19,29	0,07	-	-	11,39	-	-	-	-	-	419,75
Sveta Marija	627,07	0,25	25,29	0,40	0,50	-	51,91	-	15,34	0,39	0,76	0,31	722,22
Sveti Juraj na Bregu	331,86	0,28	59,32	4,91	48,01	0,72	39,96	-	0,43	0,45	0,77	0,43	487,16
Sveti Martin na Muri	397,87	-	29,15	4,89	18,54	1,35	30,10	-	-	0,23	0,41	-	482,54
Šenkovec	159,45	0,19	9,48	-	0,05	-	18,62	-	-	-	-	0,76	188,55
Štrigova	535,17	0,01	182,08	35,99	339,78	29,58	69,74	-	-	0,52	0,37	1,38	1.194,61
Vratišinec	849,13	0,22	42,64	-	0,27	-	30,80	-	-	0,89	-	-	923,94
Sveukupan zbroj	26.403,45	7,27	1.386,03	98,23	492,79	59,39	1.122,78	2,74	37,51	14,62	42,45	16,39	29.683,65

podaci za 2020. godinu

Grad/Općina	oranica	staklenik na oranici	livada	pašnjak	vinogradi	iskrčeni vinogradi	voćnjak	kulture kratke ophodnje	rasadnik	mješoviti višegodišnji nasadi	ostale vrste uporabe zemljišta	privremeno neodržavana a parcela	ukupno
Belica	1.825,02	0,33	21,72	0,81	0,62	-	9,64	-	-	-	0,06	7,28	1.865,48
Čakovec	3.334,78	1,51	95,99	3,17	0,56	-	98,04	-	19,19	1,02	3,10	2,49	3.559,85
Dekanovec	264,11	-	16,88	-	0,44	-	2,20	-	-	-	-	-	283,63
Domašinec	1.258,52	0,34	60,86	0,26	0,91	-	20,48	-	-	0,18	1,30	3,86	1.346,71
Donja Dubrava	699,11	0,17	2,12	0,57	0,19	-	27,34	-	-	0,14	28,58	0,59	758,81
Donji Kraljevec	1.378,79	0,73	99,15	10,56	0,15	-	124,77	0,21	0,48	1,54	0,52	9,68	1.626,58
Donji Vidovec	557,92	0,04	7,01	-	0,80	-	14,13	-	0,19	-	-	0,60	580,69
Goričan	930,81	0,07	7,50	-	-	-	34,58	-	-	0,08	0,21	0,17	973,42
Gornji Mihaljevec	957,54	0,29	133,90	10,13	67,72	29,35	32,14	0,17	-	-	0,22	0,52	1.231,98
Kotoriba	1.346,56	0,01	2,32	0,36	0,04	-	20,69	1,49	-	0,05	-	-	1.371,52
Mala Subotica	1.580,06	0,11	61,79	3,22	0,48	-	40,80	0,16	-	-	0,29	8,32	1.695,23
Mursko Središće	1.276,16	0,05	21,42	-	0,11	-	58,30	-	-	-	2,13	0,21	1.358,38
Nedelišće	2.019,24	1,19	113,12	3,62	-	-	108,98	-	-	2,42	2,03	1,30	2.251,90
Orehovica	1.187,67	0,01	25,90	0,90	-	-	5,20	-	-	-	0,20	0,12	1.220,00
Podturen	1.047,93	0,38	27,20	1,17	0,61	-	17,25	-	-	0,30	-	0,13	1.094,97
Prelog	2.582,57	0,06	172,28	3,34	0,63	-	221,18	0,63	1,85	6,23	1,53	1,81	2.992,11
Pribislavec	473,18	0,30	39,02	0,87	-	-	16,16	-	-	-	-	0,84	530,37
Selnica	475,89	0,13	40,91	8,45	11,42	0,22	21,62	-	0,05	0,23	0,33	0,11	559,36
Strahoninec	338,02	0,72	17,66	0,07	-	-	12,93	-	-	-	-	-	369,40
Sveta Marija	644,68	0,34	24,97	0,40	0,50	-	60,01	-	8,40	0,39	0,76	0,32	740,77
Sveti Juraj na Bregu	323,27	0,31	58,14	7,40	47,11	1,24	40,99	-	0,43	0,45	0,78	0,37	480,49
Sveti Martin na Muri	398,80	0,01	30,50	4,88	17,72	1,35	30,95	-	-	0,23	0,42	-	484,86
Šenkovec	158,56	0,18	7,84	-	0,05	-	18,39	-	-	-	-	-	185,02
Štrigova	545,18	0,01	182,93	41,77	335,56	33,85	72,02	-	-	0,35	0,37	1,37	1.213,41
Vratišinec	843,60	0,19	41,95	-	0,21	-	32,99	-	-	0,14	-	0,33	919,41
Sveukupan zbroj	26.447,97	7,48	1.313,08	101,95	485,83	66,01	1.141,78	2,66	30,59	13,75	42,83	40,42	29.694,35

\*u u Međimurskoj županiji nema vrsta: krški pašnjak, maslinik i matičnjak loznih podloga i plemki

podaci za 2021. godinu

Izvor: ARKOD, Agencija za plaćanja u poljoprivredi, ribarstvu i ruralnom razvoju

## 6.4. Brojno stanje domaćih životinja<sup>30</sup>

Grad/Općina	Goveda		Konji		Magarci		Svinje		Ovce		Koze	
	Broj gospodarstava / životinja		Broj gospodarstava / životinja		Broj gospodarstava / životinja		Broj gospodarstava / životinja		Broj gospodarstava / životinja		Broj gospodarstava / životinja	
Međimurska županija	370	7.978	106	320	10	35	2.376	42.948	64	919	67	3.483
Belica	8	306	2	2	-	-	92	10.890	-	-	1	46
Čakovec	42	1.007	21	58	3	6	297	2.594	8	120	6	188
Dekanovec	-	-	1	1	-	-	44	199	-	-	-	-
Domašinec	15	402	3	8	-	-	100	382	1	8	3	255
Donja Dubrava	1	745	4	18	-	-	38	145	2	21	1	1
Donji Kraljevec	14	302	6	30	-	-	83	3.232	2	15	4	32
Donji Vidovec	2	12	1	1	-	-	55	461	1	2	-	-
Goričan	1	1	1	1	-	-	34	146	-	-	1	35
Gornji Mihaljevec	48	704	2	4	-	-	123	4.712	6	43	2	80
Kotoriba	-	-	5	12	-	-	38	98	3	55	1	202
Mala Subotica	12	257	6	45	-	-	74	3.417	3	160	1	30
Mursko Središće	7	109	7	26	1	15	72	234	3	27	6	462
Nedelišće	20	304	14	50	2	3	235	7.259	8	169	14	566
Orehovica	8	256	3	6	-	-	88	1.057	2	19	-	-
Podturen	8	513	1	1	-	-	150	1.273	1	8	-	-
Prelog	50	838	5	11	1	3	196	1.588	1	8	3	129
Pribislavec	5	144	1	1	-	-	25	60	1	7	-	-
Selnica	13	160	2	3	-	-	73	273	4	26	4	221
Strahoninec	9	266	-	-	-	-	31	451	1	2	1	3
Sveta Marija	4	84	-	-	-	-	96	713	-	-	-	-
Sveti Juraj na Bregu	23	432	8	13	1	1	158	680	8	87	5	95
Sveti Martin na Muri	10	142	4	18	1	6	60	307	2	50	2	146
Šenkovec	1	23	2	2	-	-	20	910	-	-	-	-
Štrigova	64	816	5	5	1	1	132	1.696	7	92	6	314
Vratišinec	5	155	2	4	-	-	62	171	-	-	6	678

na dan 31. prosinca 2020.

Grad/Općina	Goveda		Konji		Magarci		Svinje		Ovce		Koze	
	Broj gospodarstava / životinja		Broj gospodarstava / životinja		Broj gospodarstava / životinja		Broj gospodarstava / životinja		Broj gospodarstava / životinja		Broj gospodarstava / životinja	
Međimurska županija	348	7.861	112	326	10	33	2.385	48.739	74	1.043	69	3.585
Belica	8	326	2	2	-	-	93	11.490	-	-	1	36
Čakovec	43	1.019	22	54	2	4	298	4.689	12	258	6	127
Dekanovec	-	-	1	1	-	-	44	202	-	-	-	-
Domašinec	12	389	3	8	-	-	100	382	-	-	3	245
Donja Dubrava	1	917	4	16	-	-	38	145	2	21	1	1
Donji Kraljevec	13	291	6	28	-	-	83	3.707	2	16	4	41
Donji Vidovec	2	15	1	1	-	-	55	453	1	15	1	1
Goričan	1	2	1	1	-	-	34	145	-	-	1	51
Gornji Mihaljevec	44	695	2	4	-	-	123	5.668	5	51	2	74
Kotoriba	2	6	5	13	-	-	38	98	3	32	1	220
Mala Subotica	12	208	7	47	-	-	75	3.840	3	94	1	16
Mursko Središće	7	113	8	30	1	12	72	239	4	40	8	481
Nedelišće	17	288	15	52	2	5	236	8.338	8	122	14	631
Orehovica	6	195	3	6	-	-	88	1.345	2	29	-	-
Podturen	8	514	1	1	-	-	150	1.420	1	6	-	-
Prelog	48	789	5	11	1	3	196	1.599	2	34	2	146
Pribislavec	5	155	1	2	-	-	25	60	1	7	-	-
Selnica	12	157	2	3	-	-	75	284	4	19	3	227
Strahoninec	7	228	-	-	-	-	31	471	1	8	1	3
Sveta Marija	4	85	-	-	-	-	96	713	-	-	-	-
Sveti Juraj na Bregu	23	422	9	13	2	2	159	677	11	120	5	96
Sveti Martin na Muri	7	55	4	16	1	6	61	300	4	66	3	179
Šenkovec	1	17	2	2	-	-	20	910	-	-	-	-
Štrigova	61	849	6	6	1	1	132	1.386	8	105	6	318
Vratišinec	4	126	2	9	-	-	63	178	-	-	6	692

na dan 31. prosinca 2021.

Izvor: Jedinstveni registar domaćih životinja (JRDŽ), Ministarstvo poljoprivrede

<sup>30</sup> Sva goveda, kopitari, svinje, ovce i koze u Republici Hrvatskoj označavaju se na jedinstven način te se registriraju u Jedinstveni registar domaćih životinja (JRDŽ), a provedba Registra se temelji na obavezama koje proizlaze iz pravnih propisa za veterinare, djelatnike Ministarstva poljoprivrede i posjednika stoke.

## 6.5. Lovstvo

Sezona	Površina lovišta, ha		Lovci ukupno	Lovački domovi ukupno
	Ukupno	Pod šumom		
2013./14.	70.999	10.000	910	19
2014./15.	70.999	10.500	917	19
2015./16.	70.999	10.000	919	19
2016./17.	70.999	10.000	919	19
2017./18.	70.999	10.000	915	19
2018./19.	70.999	10.000	943	19
2019./20.	70.999	10.000	951	19
2020./21.	70.999	10.000	954	19

Izvor: Lovački savez Međimurske županije

## BROJ DIVLJAČI

	Odstrijeljena divljač ukupno	Gubici svega	Uneseno žive divljači u lovište	Brojno stanje 01.04.2020.
Jelen obični	154	3	-	372
Srna	783	244	-	25.538
Divlja svinja	187	4	-	240
Zec	640	64	-	2110
Trčka	87	3	340	360
Fazan	3.740	110	4.180	3.820
Ostala dlakava divljač	641	10	-	1210
Svrake, vrane	870	-	-	1.810
Ostala pernata divljač	1820	8	-	2420

2020./2021.

Izvor: Lovački savez Međimurske županije

## 6.6. Podaci o ukupnoj površini prema sjedištu poljoprivrednog gospodarstva (po županijama)

Županija	<3		≥3 i <20		≥20 i <100		≥100 i <1.500		≥1.500		UKUPNO	
	Broj PG	Površina (ha)	Broj PG	Površina (ha)	Broj PG	Površina (ha)	Broj PG	Površina (ha)	Broj PG	Površina (ha)	Broj PG	Površina (ha)
Bjelovarsko-bilogorska	4.469	6.358,90	5.529	39.663,50	780	30.446,39	75	14.536,29	-	-	10.853	91.005,08
Brodsko-posavska	3.627	4.817,11	2.829	18.189,20	501	22.558,32	101	17.089,55	1	2.609,31	7.059	65.263,50
Dubrovačko-neretvanska	7.426	6.650,14	328	1.646,64	20	710,61	3	675,02	-	-	7.777	9.682,41
Grad Zagreb	3.659	3.841,47	1.280	7.575,47	94	3.822,58	24	4.943,16	-	-	5.057	20.182,68
Istarska	4.150	4.906,31	1.758	11.263,18	140	5.178,44	15	3.672,11	-	-	6.063	25.020,04
Karlovačka	3.464	5.087,17	2.643	17.363,90	193	6.852,11	10	2.484,13	-	-	6.310	31.787,31
Koprivničko-križevačka	4.130	5.632,44	4.988	34.256,90	559	21.559,98	50	9.180,30	1	1.863,81	9.728	72.493,43
Krapinsko-zagorska	7.081	10.863,49	1.663	8.340,47	60	2.011,31	5	807,68	-	-	8.809	22.022,95
Ličko-senjska	2.033	3.230,13	2.518	16.916,32	300	11.971,77	73	16.161,46	1	1.679,72	4.925	49.959,40
Međimurska	2.861	3.739,07	1.525	9.999,31	258	10.599,35	31	5.788,19	-	-	4.675	30.125,93
Osječko-baranjska	6.045	5.752,79	4.012	30.702,10	1.310	59.887,92	341	74.965,76	6	40.943,01	11.714	212.251,58
Požeško-slavonska	2.633	3.496,83	2.060	13.852,34	334	12.910,22	41	7.798,92	1	5.916,00	5.069	43.974,30
Primorsko-goranska	2.574	2.008,38	518	3.826,53	137	5.548,09	16	4.237,55	-	-	3.245	15.620,55
Sisačko-moslavačka	4.319	6.049,58	3.648	24.661,85	515	21.269,16	77	12.691,30	1	1.710,79	8.560	66.382,67
Splitsko-dalmatinska	10.413	8.278,81	810	4.725,71	83	3.547,27	19	5.032,42	-	-	11.325	21.584,21
Šibensko-Kninska	4.147	4.303,68	730	4.628,30	163	6.758,96	31	7.530,61	-	-	5.071	23.221,54
Varaždinska	5.758	7.917,34	2.230	13.043,53	193	6.953,48	16	3.092,29	-	-	8.197	31.006,64
Virovitičko-podravski	2.794	3.487,42	2.592	19.214,08	774	33.257,43	107	18.273,81	2	9.636,65	6.269	83.869,39
Vukovarsko-srijemski	2.490	2.901,69	3.041	24.598,85	1.240	54.358,16	179	33.993,34	3	14.650,75	6.953	130.502,79
Zadarska	5.783	6.410,15	1.722	11.371,72	230	9.241,73	44	11.440,83	-	-	7.779	38.464,44
Zagrebačka	8.004	10.684,05	5.223	32.331,21	356	14.045,37	41	8.826,64	-	-	13.624	65.887,28
Ukupno RH	97.860	116.417	51.647	348.171	8.240	343.489	1.299	263.221	16	79.010	159.062	1.150.308

podaci za 2020. godinu



	<3		≥3 i <20		≥20 i <100		≥100 i <1.500		≥1.500		UKUPNO	
	Broj PG	Površina (ha)	Broj PG	Površina (ha)	Broj PG	Površina (ha)	Broj PG	Površina (ha)	Broj PG	Površina (ha)	Broj PG	Površina (ha)
Županija												
Bjelovarsko-bilogorska	4.296	6.102,02	5.450	39.121,20	800	31.132,83	77	15.025,66	-	-	10.623	91.381,71
Brodsko-posavska	3.589	4.759,81	2.862	18.573,73	507	22.339,22	100	16.954,73	1	2.606,18	7.059	65.233,67
Dubrovačko-neretvanska	7.365	6.615,26	318	1.585,12	18	675,57	4	830,25	-	-	7.705	9.706,20
Grad Zagreb	3.814	3.930,17	1.282	7.581,25	96	3.801,01	24	4.861,98	-	-	5.216	20.174,41
Istarska	4.203	4.935,95	1.764	11.188,75	144	5.369,35	14	3.554,03	-	-	6.125	25.048,08
Karlovačka	3.600	5.373,63	2.660	17.460,82	196	6.945,72	10	2.473,51	-	-	6.466	32.253,68
Koprivničko-križevačka	3.916	5.401,83	4.842	33.384,41	581	22.209,61	54	9.843,09	1	1.892,69	9.394	72.731,63
Krapinsko-zagorska	7.179	10.913,83	1.620	8.169,19	59	2.023,16	5	819,02	-	-	8.863	21.925,20
Ličko-senjska	2.053	3.284,68	2.471	16.636,37	314	12.642,53	80	17.749,79	1	1.672,14	4.919	51.985,51
Međimurska	2.766	3.560,93	1.500	9.986,93	259	10.838,33	30	5.659,78	-	-	4.555	30.045,97
Osječko-baranjska	5.901	5.669,93	4.110	31.341,82	1.324	61.153,76	327	72.109,34	7	41.938,00	11.669	212.212,90
Požeško-slavonska	2.472	3.393,19	2.106	14.054,36	336	12.972,19	42	7.854,52	1	5.910,07	4.957	44.184,33
Primorsko-goranska	2.572	2.011,78	519	3.804,28	139	5.529,26	19	4.736,28	-	-	3.249	16.081,60
Sisačko-moslavačka	4.271	5.978,28	3.685	24.864,67	528	21.909,18	78	12.956,48	1	1.728,33	8.563	67.436,94
Splitsko-dalmatinska	10.453	8.372,08	827	4.782,72	91	3.838,84	22	5.755,98	-	-	11.393	22.749,62
Šibensko-Krinska	3.959	4.174,36	729	4.807,43	180	7.852,40	40	8.705,69	-	-	4.908	25.539,88
Varaždinska	5.514	7.572,60	2.170	12.880,57	194	7.008,78	17	3.232,89	-	-	7.895	30.694,84
Virovitičko-podravska	2.679	3.377,95	2.630	19.505,07	778	33.293,34	107	18.047,50	2	9.642,31	6.196	83.866,17
Vukovarsko-srijemska	2.462	2.938,12	3.138	25.094,91	1.242	54.488,23	172	31.494,73	4	16.605,01	7.018	130.621,00
Zadarska	5.834	6.485,08	1.739	11.472,58	274	11.487,63	51	12.693,88	-	-	7.898	42.139,17
Zagrebačka	7.863	10.380,28	5.091	31.811,38	361	14.449,05	41	8.871,42	-	-	13.356	65.512,13
Ukupno RH	96.761	115.231,80	51.513	348.107,60	8.421	351.960,00	1.314	264.230,50	18	81.994,73	158.027	1.161.525,00

podaci za 2021. godinu

Izvor: ARKOD, Agencija za plaćanja u poljoprivredi, ribarstvu i ruralnom razvoju



## 6.7. Broj poljoprivrednih gospodarstava prema tipu nositelja/odgovorne osobe (po županijama)

	Druge pravne osobe	Obiteljsko gospodarstvo	Obrt	Samoopkrbno poljoprivredno gospodarstvo	Trgovačko društvo	Zadruga	Ukupno
Republika Hrvatska	215	154.679	2.299	10.250	3.039	355	170.837
Bjelovarsko-bilogorska	7	10.581	90	497	135	19	11.329
Brodsko-posavska	9	6.440	132	634	88	10	7.313
Dubrovačko-neretvanska	6	7.791	98	221	91	18	8.225
Grad Zagreb	13	5.182	35	713	408	12	6.363
Istarska	6	5.766	214	243	215	5	6.449
Karlovačka	3	5.944	49	562	130	15	6.703
Koprivničko-križevačka	14	9.385	92	375	132	8	10.006
Krapinsko-zagorska	2	7.890	86	914	74	7	8.973
Ličko-senjska	1	4.398	15	724	52	6	5.196
Međimurska	8	4.367	69	300	90	7	4.841
Osječko-baranjska	44	11.360	360	569	322	42	12.697
Požeško-slavonska	4	4.686	85	401	63	5	5.244
Primorsko-goranska	8	3.532	61	322	124	15	4.062
Sisačko-moslavačka	5	8.405	97	722	135	21	9.385
Splitsko-dalmatinska	10	12.610	79	267	220	50	13.236
Šibensko-kninska	6	4.880	21	610	41	21	5.579
Varaždinska	14	7.503	128	666	119	14	8.444
Virovitičko-podravska	21	6.103	101	187	127	13	6.552
Vukovarsko-srijemska	13	6.673	292	375	147	33	7.533
Zadarska	10	7.662	55	281	111	23	8.142
Zagrebačka	11	13.455	140	665	215	11	14.497
EU	-	66	-	2	-	-	68

na dan 31. prosinca 2020.

	Druge pravne osobe	Obiteljsko gospodarstvo	Obrt	Samoopkrbno poljoprivredno gospodarstvo	Trgovačko društvo	Zadruga	Ukupno
Republika Hrvatska	219	140.874	2.416	22.906	3.285	359	170.059
Bjelovarsko-bilogorska	7	9.490	89	1.377	143	18	11.124
Brodsko-posavska	10	5.920	142	1.142	104	11	7.329
Dubrovačko-neretvanska	6	7.580	102	417	91	19	8.215
Grad Zagreb	13	4.781	39	1.236	427	12	6.508
Istarska	6	5.616	215	538	231	7	6.613
Karlovačka	3	5.010	51	1.627	139	15	6.845
Koprivničko-križevačka	14	8.345	109	1.067	139	8	9.682
Krapinsko-zagorska	2	7.017	91	1.844	78	7	9.039
Ličko-senjska	1	3.938	18	1.173	58	7	5.195
Međimurska	8	3.724	70	830	98	8	4.738
Osječko-baranjska	44	10.430	373	1.389	356	42	12.634
Požeško-slavonska	5	3.619	98	1.323	67	3	5.115
Primorsko-goranska	8	3.083	62	815	133	17	4.118
Sisačko-moslavačka	5	7.844	102	1.244	157	24	9.376
Splitsko-dalmatinska	10	12.372	80	561	242	48	13.313
Šibensko-kninska	6	3.949	22	1.342	46	21	5.386
Varaždinska	15	6.053	133	1.818	127	14	8.160
Virovitičko-podravska	21	5.842	111	377	140	13	6.504
Vukovarsko-srijemska	13	6.287	306	804	158	32	7.600
Zadarska	10	7.477	55	623	117	23	8.305
Zagrebačka	12	12.497	148	1.359	234	10	14.260

na dan 31. prosinca 2021.

Izvor: Agencija za plaćanje u poljoprivredi, ribarstvu i ruralnom razvoju

## 6.8. Površina parcela po vrsti uporabe poljoprivrednog zemljišta (po županijama)

2020

ŽUPANIJA	oranica	staklenik na oranici	livada	pašnjak	krški pašnjak	vinogradi	iskroeni vinogradi	maslinik	voćnjak	kulture kratke ophodnje	rasadnik	matičnjak loznih podloga i pljemki	mješoviti višegodišnji nasadi	ostale vrste uporabe zemljišta	privremeno neodržavana parcela	ukupno
Bjelovarsko-bilogorska	73.310,36	18,21	12.320,77	3.116,77	-	239,15	32,97	-	3.203,71	3,10	15,31	-	90,54	57,41	237,12	92.645,44
Brodsko-posavska	60.077,85	15,06	1.598,23	1.760,32	-	237,57	0,30	-	3.342,88	1,25	16,50	-	3,98	23,52	67,51	67.144,97
Dubrovačko-neretvanska	1.002,89	49,64	170,09	-	1.192,73	2.091,82	40,19	2.551,22	2.360,37	-	21,95	3,07	274,06	8,74	90,36	9.857,13
Grad Zagreb	5.419,25	41,06	1.710,09	151,29	-	87,13	3,69	-	310,15	-	6,37	-	11,46	7,94	26,64	7.775,07
Istarska	12.082,09	26,89	2.987,69	-	2.485,18	2.928,21	127,57	3.833,61	548,87	0,25	2,93	-	217,01	46,74	164,44	25.451,46
Karlovačka	16.788,48	6,45	9.310,00	431,20	2.946,40	101,16	0,52	-	2.255,06	1,38	0,63	-	13,05	22,44	87,45	31.964,21
Koprivničko-križevačka	60.957,81	31,85	6.880,08	396,51	-	451,27	25,44	-	1.494,91	-	3,13	-	18,92	67,42	63,81	70.391,15
Krapinsko-zagorska	12.033,17	12,29	7.138,63	496,49	-	708,04	14,33	-	1.246,39	0,22	0,69	-	60,99	28,51	89,77	21.829,51
Ličko-senjska	10.467,06	0,90	15.590,00	-	25.000,90	16,50	0,46	185,68	850,31	0,21	-	-	37,48	18,51	1.148,82	53.316,83
Međimurska	26.403,45	7,27	1.386,03	98,23	-	492,79	59,39	-	1.122,78	2,74	37,51	-	14,62	42,45	16,39	29.683,65
Osječko-baranjska	199.549,33	68,71	1.445,20	2.404,67	-	2.234,65	75,01	-	5.676,32	9,96	90,95	4,32	93,39	88,26	157,10	211.897,88
Požeško-slavonska	37.100,30	8,16	2.467,26	1.267,94	-	1.463,47	81,56	-	2.517,78	11,95	14,07	-	6,11	111,27	53,74	45.103,61
Primorsko-goranska	584,01	3,30	2.594,93	-	8.035,56	193,80	0,07	692,99	155,40	0,27	0,21	-	36,16	40,58	108,98	12.446,24
Sisačko-moslavačka	45.166,86	16,26	10.746,99	10.900,45	-	213,67	1,28	0,31	2.689,19	2,93	95,29	-	34,21	40,13	215,15	70.122,71
Splitsko-dalmatinska	3.277,13	54,44	1.735,25	-	7.129,32	1.574,47	45,57	4.583,33	674,08	-	3,40	-	487,71	25,12	454,02	20.043,83
Šibensko-kninska	1.896,42	2,86	3.392,15	-	12.606,20	904,72	2,55	2.586,96	409,60	-	-	-	470,93	19,56	200,52	22.492,48
Varaždinska	25.514,03	35,91	3.333,40	218,75	-	458,13	14,39	-	1.046,90	44,37	21,75	-	7,40	53,33	80,36	30.828,72
Virovitičko-podravsk	78.027,68	128,22	1.810,79	1.526,28	-	424,16	10,07	-	2.175,23	30,94	12,30	-	5,31	52,51	83,24	84.286,71
Vukovarsko-srijemska	126.100,51	20,61	241,59	748,45	-	1.608,03	24,50	-	2.304,68	1,16	18,50	-	6,99	18,22	24,96	131.118,21
Zadarska	6.129,78	34,32	5.119,38	-	21.458,79	1.447,39	66,35	3.287,08	1.841,05	-	26,05	-	300,42	146,60	1.458,81	41.316,02
Zagrebačka	54.942,20	65,71	10.989,41	977,12	160,61	772,23	19,40	-	2.277,18	3,82	27,62	-	43,96	104,58	261,23	70.645,08
Sveukupan zbroj	856.830,60	648,12	102.967,90	24.494,47	81.015,69	18.648,36	645,62	17.721,17	38.502,85	114,54	415,15	7,39	2.234,71	1.023,85	5.090,41	1.150.361,00

podaci za 2020. godinu

Izvor: ARKOD, Agencija za plaćanja u poljoprivredi, ribarstvu i ruralnom razvoju

## 2021

	oranica	stakleniči na oranici	livada	pašnjak	krški pašnjak	vinogradi	iskrčeni vinogradi	maslinik	voćnjak	kulture kratke ophodnje	rasadnik	matičnjak loznih podloga i plenkici	mješoviti višegodišnji nasadi	ostale vrste uporabe zemljišta	privremeno neodržavana parcela	ukupno
Bjelovarsko-bilogorska	73.659,76	19,51	11.906,44	3.328,46	-	208,74	59,45	-	3.405,85	3,10	15,23	-	84,06	70,41	205,14	92.966,15
Brodsko-posavska	59.915,41	15,20	1.639,34	1.822,56	-	237,78	0,20	-	3.320,22	0,59	18,17	-	157,28	52,60	160,17	67.339,52
Dubrovačko-neretvanska	997,48	48,87	175,19	-	1.283,07	2.036,06	43,44	2.556,19	2.326,02	-	16,11	9,15	277,44	9,92	119,43	9.898,37
Grad Zagreb	5.399,62	40,22	1.693,32	147,14	-	82,01	3,82	-	309,21	-	8,73	-	12,01	7,88	25,14	7.729,10
Istarska	12.034,75	28,87	2.896,48	-	2.624,42	2.865,80	130,14	3.898,71	552,17	0,25	1,69	-	217,46	22,29	227,60	25.500,63
Karlovačka	16.702,61	8,03	9.591,59	452,95	3.076,90	98,15	1,08	-	2.344,42	0,32	0,85	-	10,80	21,84	105,48	32.415,02
Koprivničko-križevačka	61.337,08	35,03	6.573,75	404,74	-	401,16	45,22	-	1.523,80	0,09	2,86	-	19,28	64,77	74,99	70.482,77
Krapinsko-zagorska	12.019,45	12,14	6.995,72	545,92	-	666,91	17,78	-	1.315,86	0,22	1,24	-	58,50	35,42	85,37	21.754,53
Ličko-senjska	10.206,61	0,98	15.383,20	-	27.455,64	15,74	0,46	175,98	858,35	-	0,07	-	33,71	1,12	1.181,28	55.313,14
Međimurska	26.447,97	7,48	1.313,08	101,95	-	485,83	66,01	-	1.141,78	2,66	30,59	-	13,75	42,83	40,42	29.694,35
Osječko-baranjska	199.692,95	69,13	1.371,95	2.413,24	-	2.204,13	109,06	-	5.794,67	9,43	108,71	3,97	92,99	84,57	150,47	212.105,27
Požeško-slavonska	37.230,79	8,47	2.502,18	1.311,32	-	1.476,58	69,03	-	2.622,49	7,73	6,71	-	6,87	40,24	72,30	45.354,71
Primorsko-goranska	587,10	3,22	2.387,42	-	8.490,59	192,16	0,77	680,33	161,55	0,26	0,21	-	39,21	36,19	126,00	12.705,01
Sisačko-moslavačka	45.424,36	18,16	11.060,16	11.297,68	-	220,79	1,02	0,31	2.896,77	1,38	90,96	-	34,25	30,46	217,75	71.294,05
Splitsko-dalmatinska	3.310,68	54,73	1.773,29	-	7.773,85	1.569,77	11,14	4.598,23	689,92	-	3,79	0,10	505,58	23,41	430,19	20.744,68
Šibensko-krninska	1.886,79	3,58	3.355,53	-	15.611,47	880,88	2,27	2.522,99	424,10	-	-	-	452,72	18,77	249,57	25.408,67
Varaždinska	25.473,78	36,34	3.117,59	241,02	-	422,30	17,31	-	1.081,64	44,41	21,86	-	6,84	54,46	82,54	30.600,09
Virovitičko-podravska	77.967,30	128,34	1.727,21	1.454,16	-	417,73	8,75	-	2.223,37	25,70	15,51	-	5,02	50,85	104,39	84.128,33
Vukovarsko-srijemska	126.014,45	21,90	224,57	776,05	-	1.590,08	18,45	-	2.302,89	1,38	17,00	0,14	6,52	18,53	40,40	131.032,36
Zadarska	5.816,04	35,32	5.433,87	-	25.028,43	1.328,78	67,49	3.377,51	1.859,98	-	24,48	0,35	312,51	152,31	1.357,69	44.794,76
Zagrebačka	55.298,40	67,61	10.511,07	1.015,94	154,15	727,36	23,38	-	2.239,71	4,30	28,51	-	43,94	111,45	218,40	70.444,22
Sveukupan zbroj	857.423,38	663,13	101.632,95	25.313,13	91.498,52	18.128,74	696,27	17.810,25	39.394,77	101,82	413,28	13,71	2.390,74	950,32	5.274,72	1.161.705,73

podaci za 2020. godinu

Izvor ARKOD, Agencija za plaćanja u poljoprivredi, ribarstvu i ruralnom razvoju:

## 6.9. Vinogradi - površina i broj parcela, broj i vrsta poljoprivrednih gospodarstava (po županijama)

Naziv županije	Površina (ha)	Broj trsova	Broj vinograda	Broj PG-a	Obiteljsko gospodarstvo		Samoopkrbno poljoprivredno gospodarstvo (SOPG)		Obrt		Druge pravne osobe		Trgovačko društvo		Zadruga		Ukupno	
					Površina (ha)	Broj PG-a	Površina (ha)	Broj PG-a	Površina (ha)	Broj PG-a	Površina (ha)	Broj PG-a	Površina (ha)	Broj PG-a	Površina (ha)	Broj PG-a	Površina (ha)	Broj PG-a
Republika Hrvatska	18.648,36	92.628.311	70.868	36.401	110.770,34	32.982	348,14	2.406	1382,82	443	47,00	23	5.883,66	362	88,77	34	18.648,36	36.250
Bjelovarsko-bilogorska	239,15	970.419	925	706	105,52	631	6,03	41	5,75	3	-	-	12,96	5	0,68	3	130,94	683
Brodsko-posavska	237,57	1.007.060	627	447	95,22	381	5,56	44	9,10	9	0,69	1	97,97	7	-	-	208,54	442
Dubrovačko-neretvanska	2.091,82	15.344.939	13.135	3.106	1.651,50	2.971	14,69	53	39,68	20	1,29	1	191,26	32	25,67	8	1.924,08	3.085
Grad Zagreb	87,13	399.594	908	561	140,88	726	21,97	160	7,43	3	13,61	4	477,32	33	-	-	661,21	926
Istarska	2.928,21	12.241.182	6.237	2.734	1.537,30	2.461	13,74	67	458,05	95	3,19	3	790,26	56	-	-	2.802,52	2.682
Karlovačka	101,16	453.991	550	312	77,59	270	7,06	32	11,00	8	-	-	7,98	3	-	-	103,63	313
Koprivničko-križevačka	451,27	1.904.393	4.438	3.065	349,80	2.832	13,57	146	8,98	16	-	-	9,63	6	14,31	2	396,28	3.002
Krapinsko-zagorska	708,04	3.509.056	7.686	5.398	572,44	4.575	76,88	694	11,82	36	0,06	1	31,22	15	-	-	692,42	5.321
Ličko-senjska	16,50	102.382	108	61	17,10	70	0,18	1	0,21	1	-	-	6,08	1	-	-	23,57	73
Međimurska	492,79	2.364.052	1.079	567	309,26	509	7,28	37	78,14	13	-	-	6,08	12	-	-	492,98	571
Osječko-baranjska	2.234,65	9.063.822	1.230	598	569,02	526	6,13	26	60,02	15	3,40	3	1.587,79	21	-	-	2.226,36	591
Požeško-slavonska	1.463,47	6.925.773	1.608	675	667,60	564	17,48	48	141,27	23	8,53	2	601,56	13	-	-	1.436,43	650
Primorsko-goranska	193,80	1.243.830	1.532	353	156,78	367	8,53	28	12,94	18	-	-	141,61	19	4,71	2	324,57	434
Sisačko-moslavačka	213,67	935.574	915	666	133,58	550	5,92	43	38,92	13	-	-	20,65	5	-	-	199,07	611
Splitsko-dalmatinska	1.574,47	9.901.088	10.245	4.017	1.263,64	3.890	13,98	61	30,96	25	0,02	1	414,70	43	21,53	7	1.744,84	4.027
Šibensko-kninska	904,72	5.707.772	3.021	1.988	423,03	1.595	50,89	250	8,36	4	1,27	1	317,54	15	10,57	4	811,67	1.869
Varaždinska	458,13	1.646.591	4.599	3.326	349,07	2.845	38,81	389	26,55	33	7,35	3	26,32	20	7,92	2	456,02	3.292
Virovitičko-podravnska	424,16	1.646.473	1.112	860	142,37	790	4,01	34	10,07	14	-	-	266,20	11	0,31	2	422,95	851
Vukovarsko-srijemska	1.608,03	7.429.686	1.220	465	568,18	389	3,44	9	321,40	37	4,24	1	640,61	14	0,31	2	1.573,62	452
Zadarska	1.447,39	5.923.316	4.002	2.800	1.041,67	2.662	10,61	67	41,32	19	3,35	2	157,10	13	2,76	2	1.256,81	2.765
Zagrebačka	772,23	3.907.318	5.691	3.696	598,78	3.378	21,38	176	60,85	38	-	-	78,82	18	-	-	759,83	3.610

na dan 31. prosinca 2020.

Izvor: Agencija za plaćanja u poljoprivredi, ribarstvu i ruralnom razvoju

Naziv županije	Površina (ha)	Broj trsova	Broj parcela	Broj PG-a	Obiteljsko gospodarstvo		Samoopkrbno poljoprivredno gospodarstvo (SOPG)			Obrt		Druge pravne osobe		Trgovačko društvo		Zadruga		Ukupno			
					Površina (ha)	Broj PG-a	Površina (ha)	Broj a	PG-a	Površina (ha)	Broj PG-a	Površina (ha)	Broj PG-a	Površina (ha)	Broj PG-a	Površina (ha)	Broj PG-a	Površina (ha)	Broj PG-a	Površina (ha)	Broj PG-a
Republika Hrvatska	18.126,36	90.695.524	67.732	34.793	110.079,19	29.499	624,47	4.261	1399,74	449	45,99	23	5.848,31	382	128,67	33	18.126,36	34.647			
Bjelovarsko-bilogorska	208,83	812.579	890	673	93,72	546	12,50	92	5,75	3	-	-	8,94	6	0,68	3	121,59	650			
Brodsko-posavska	237,79	1.008.759	629	444	89,90	349	9,29	68	9,30	11	0,69	1	45,46	7	-	-	154,64	436			
Dubrovačko-neretvanska	2.035,53	14.957.016	12.801	3.021	1.590,99	2.812	36,06	125	43,13	22	-	-	181,63	30	25,38	8	1.877,19	2.997			
Grad Zagreb	81,97	396.791	852	534	128,47	664	22,30	175	8,79	5	13,57	4	371,99	33	-	-	545,12	881			
Istarska	2.865,77	12.013.711	6.033	2.659	1.458,25	2.319	33,33	139	453,70	93	5,23	3	793,02	56	-	-	2.743,54	2.610			
Karlovačka	98,26	446.521	528	301	72,59	246	9,16	46	11,43	9	-	-	11,65	4	-	-	104,83	305			
Koprivničko-križevačka	401,38	1.712.545	3.975	2.817	303,71	2.433	28,09	295	8,75	16	-	-	9,62	6	14,31	2	364,47	2.752			
Krapinsko-zagorska	665,84	3.339.376	7.150	5.139	500,38	4.003	104,09	1.011	13,16	33	0,06	1	38,26	16	-	-	655,96	5.064			
Ličko-senjska	15,73	98.340	101	56	15,04	62	1,09	3	0,21	1	-	-	6,08	1	-	-	22,41	67			
Međimurska	485,80	2.333.846	1.062	548	295,36	444	14,64	83	77,96	13	-	-	95,43	13	-	-	483,39	553			
Osječko-baranjska	2.204,00	9.069.366	1.201	586	542,27	469	19,03	67	61,97	14	3,76	4	1.618,68	24	-	-	2.245,72	578			
Požeško-slavonska	1.476,69	7.050.757	1.600	640	638,59	426	39,90	148	153,35	25	8,53	2	611,80	14	-	-	1.452,17	615			
Primorsko-goranska	192,00	1.234.234	1.518	350	132,99	290	28,27	98	13,54	18	-	-	141,14	19	4,86	2	320,81	427			
Sisačko-moslavačka	220,77	955.642	917	654	129,25	501	10,42	72	40,60	14	-	-	26,34	7	-	-	206,62	594			
Splitsko-dalmatinska	1.569,08	9.889.738	10.078	3.969	1.233,35	3.771	30,10	133	31,37	25	0,02	1	405,32	45	21,53	7	1.721,70	3.982			
Šibensko-kninska	880,97	5.519.716	2.842	1.880	362,68	1.256	87,80	484	8,22	4	1,39	2	319,87	16	10,49	3	790,44	1.765			
Varaždinska	422,09	1.552.379	4.249	3.091	287,94	2.284	70,39	717	25,94	35	7,56	3	23,56	21	7,92	2	423,31	3.062			
Virovitičko-podravska	417,66	1.618.728	1.074	825	135,15	734	6,50	57	8,38	12	-	-	266,59	14	0,31	2	416,92	819			
Vukovarsko-srijemska	1.590,01	7.446.099	1.202	465	537,98	361	9,14	31	327,78	42	4,24	1	635,85	15	40,43	2	1.555,42	452			
Zadarska	1.328,69	5.494.860	3.777	2.664	988,53	2.496	15,39	103	39,65	17	0,95	1	157,04	13	2,76	2	1.204,33	2.632			
Zagrebačka	727,48	3.744.521	5.253	3.477	542,03	3.033	36,97	314	56,74	37	-	-	80,03	22	-	-	715,76	3.406			

na dan 31. prosinca 2021.

Izvor: Agencija za plaćanja u poljoprivredi, ribarstvu i ruralnom razvoju

## 6.10. Brojno stanje domaćih životinja (po županijama)

Županija/naselje	GOVEDA		KONJI		MAGARCI		SVINJE		OVCE		KOZE	
	Broj gospodarstava / broj životinja		Broj gospodarstava / broj životinja		Broj gospodarstava / broj životinja		Broj gospodarstava / broj životinja		Broj gospodarstava / broj životinja		Broj gospodarstava / broj životinja	
Republika Hrvatska	19.875	421.022	5.188	25.531	1.075	4.617	70.430	1.326.220	18.922	719.465	5.046	85.304
Bjelovarsko-bilogorska	2.243	57.274	371	1.435	42	276	5.002	79.142	2.290	62.697	243	4.445
Brodsko-posavska	600	15.700	342	1.703	15	101	4.663	127.897	552	44.343	132	772
Dubrovačko-neretvanska	171	1.877	43	142	41	228	12	125	164	7.554	186	3.240
Grad Zagreb	292	2.663	115	667	6	32	807	8.403	85	2.212	72	430
Istarska	733	8.030	324	1.152	152	807	1.436	7.593	553	16.449	281	3.316
Karlovačka	1.327	13.566	253	1.046	27	159	3.566	21.311	1.302	32.523	216	2.196
Koprivničko-križevačka	2.371	54.768	242	795	21	51	4.630	98.627	736	12.662	120	2.143
Krapinsko-zagorska	1.308	7.594	242	671	11	35	7.541	36.211	560	6.142	159	814
Ličko-senjska	1.448	19.579	247	1.679	52	267	569	2.820	1.894	83.934	191	2.952
Međimurska	370	7.978	106	320	10	35	2.376	42.948	64	919	67	3.483
Osječko-baranjska	1.045	79.513	485	1.648	33	100	7.633	374.627	891	42.408	256	1.926
Požeško-slavonska	360	9.046	151	589	12	41	2.540	36.884	797	22.784	159	1.160
Primorsko-goranska	243	1.813	147	1.853	52	141	80	605	803	38.282	233	2.074
Sisačko-moslavačka	1.500	29.222	575	6.003	40	196	5.360	55.585	2.172	45.312	302	2.760
Splitsko-dalmatinska	986	8.681	182	602	197	683	851	6.836	815	50.293	684	16.347
Šibensko-kninska	579	7.263	85	217	159	639	106	1.925	992	59.217	483	9.632
Varaždinska	532	6.484	202	527	21	87	5.568	55.011	279	4.242	143	5.387
Virovitičko-podravska	401	18.143	138	522	16	67	3.821	38.942	775	24.700	160	1.618
Vukovarsko-srijemska	737	25.657	378	1.019	13	31	6.372	219.218	532	20.694	193	1.346
Zadarska	460	7.734	82	408	107	421	176	3.091	1.693	112.324	455	16.569
Zagrebačka	2.169	38.437	478	2.533	48	220	7.321	108.419	973	29.774	311	2.694

na dan 31. prosinca, 2020.

Županija/naselje	GOVEDA		KONJI		MAGARCI		SVINJE		OVCE		KOZE	
	Broj gospodarstava / broj životinja		Broj gospodarstava / broj životinja		Broj gospodarstava / broj životinja		Broj gospodarstava / broj životinja		Broj gospodarstava / broj životinja		Broj gospodarstava / broj životinja	
Republika Hrvatska	18.520	426.549	5.333	28.707	1.178	5.243	71.401	1.321.734	19.077	705.134	5.017	85.039
Bjelovarsko-bilogorska	2.006	54.987	375	1.610	46	303	4.998	77.062	2.278	63.256	237	4.440
Brodsko-posavska	560	16.504	348	1.911	16	108	4.740	127.523	564	23.501	123	738
Dubrovačko-neretvanska	161	2.022	48	168	45	260	13	143	154	6.775	180	3.282
Grad Zagreb	246	2.343	113	709	7	35	831	7.582	87	2.016	78	471
Istarska	690	7.900	326	1.256	168	878	1.431	7.571	571	17.298	301	3.858
Karlovačka	1.262	13.842	269	1.143	37	211	3.642	22.566	1.357	33.483	219	2.050
Koprivničko-križevačka	2.188	53.022	243	813	22	54	4.628	99.859	728	13.123	116	2.130
Krapinsko-zagorska	1.187	7.656	236	704	14	45	7.616	36.163	603	7.095	163	814
Ličko-senjska	1.443	21.086	285	2.185	68	368	592	3.082	1.888	82.213	195	2.725
Međimurska	348	7.861	112	326	10	33	2.385	48.739	74	1.043	69	3.585
Osječko-baranjska	960	83.656	484	1.815	34	129	7.848	371.615	920	42.739	253	1.795
Požeško-slavonska	337	9.082	152	609	13	47	2.543	35.131	794	22.987	146	1.252
Primorsko-goranska	231	1.859	161	2.041	53	152	85	619	794	37.656	227	2.185
Sisačko-moslavačka	1.383	28.632	578	6.993	55	256	5.403	52.099	2.183	46.578	307	2.948
Splitsko-dalmatinska	974	9.357	202	683	203	732	867	7.763	823	51.330	697	16.684
Šibensko-kninska	597	8.683	100	275	167	707	118	2.140	987	58.004	466	8.688
Varaždinska	470	6.470	204	562	22	103	5.665	54.170	295	4.235	145	5.556
Virovitičko-podravska	360	20.071	142	566	17	86	3.847	38.561	769	25.523	154	1.471
Vukovarsko-srijemska	673	24.305	373	1.002	14	45	6.568	219.492	540	21.613	171	1.343
Zadarska	510	9.225	95	570	115	442	179	3.056	1.709	111.739	475	16.266
Zagrebačka	1.934	37.986	487	2.766	52	249	7.402	106.798	959	32.927	295	2.758

na dan 31. prosinca, 2021.

Izvor: Jedinstveni registar domaćih životinja (JRDŽ), Ministarstvo poljoprivrede

## 6.11. Broj poljoprivrednih gospodarstava prema vrsti stoke, Republika Hrvatska i prostorne jedinice za statistiku 2. razine (HR\_NUTS 2021.)

	2020.				
	Republika Hrvatska	Panonska Hrvatska	Jadranska Hrvatska	Grad Zagreb	Sjeverna Hrvatska
1. Kopitari	3.737	1.797	1.093	58	789
2. Goveda _ ukupno	18.493	7.778	3.905	271	6.539
3. Goveda < 1 godine starosti _ ukupno	11.709	5.355	2.142	158	4.054
4. Goveda 1 -< 2 godine _ muška	4.866	2.284	801	54	1.727
5. Goveda 1 -< 2 godine _ ženska	7.647	3.418	1.491	88	2.650
6. Goveda 2 godine i starija _ muška	1.509	649	588	12	260
7. Junice 2 godine i starije	3.833	1.465	1.248	48	1.072
8. Krave muzare	11.909	4.809	1.962	189	4.949
9. Ostale krave, goveda 2 godine starosti i više	4.445	1.897	1.474	26	1.048
10. Ovce _ ukupno	16.374	7.796	6.321	66	2.191
11. Ovce _ rasplodne ženke	15.612	7.373	6.159	59	2.021
12. Ovce _ ostale	15.020	7.219	5.773	48	1.980
13. Koze _ ukupno	3.777	1.152	1.924	23	678
14. Koze _ rasplodne ženke	3.569	1.069	1.854	22	624
15. Koze _ ostale	2.920	922	1.490	18	490
16. Svinje	45.812	23.365	2.880	644	18.923
17. Svinje _ odojci ispod 20 kg	14.523	9.073	297	129	5.024
18. Svinje _ rasplodne krmače iznad 50 kg	21.002	13.401	455	210	6.936
19. Svinje _ ostale	42.369	21.676	2.683	610	17.400
20. Perad _ brojleri	22.997	10.839	2.502	301	9.355
21. Kokoši nesilice	55.379	21.527	10.311	803	22.738
22. Perad _ ostala	15.566	5.018	1.638	223	8.687
23. Zečevi (rasplodne ženke)	2.910	1.137	314	21	1.438
24. Pčelinje zajednice (košnice)	8.634	3.639	2.820	216	1.959
25. Gospodarstva s ostalom stokom	172	57	50	1	64

Izvor: Državni zavod za statistiku, Popis poljoprivrede 2020.

## 6.12. Broj stoke prema vrsti stoke

Republika Hrvatska i prostorne jedinice za statistiku 2. razine (HR\_NUTS 2021.)

	2020.				
	Republika Hrvatska	Panonska Hrvatska	Jadranska Hrvatska	Grad Zagreb	Sjeverna Hrvatska
1. Kopitari	23.653	11.847	7.266	620	3.920
2. Goveda _ ukupno	419.115	238.125	57.226	3.574	120.190
3. Goveda < 1 godine starosti _ ukupno	121.449	72.402	13.479	1.166	34.402
4. Goveda 1 -< 2 godine _ muška	66.242	34.183	3.385	1.204	27.470
5. Goveda 1 -< 2 godine _ ženska	67.227	38.991	8.837	246	19.153
6. Goveda 2 godine i starija _ muška	4.419	2.305	1.233	22	859
7. Junice 2 godine i starije	19.238	9.422	6.284	152	3.380
8. Mliječne krave	101.524	60.815	8.862	684	31.163
9. Ostale krave, goveda 2 godine starosti i više	39.016	20.007	15.146	100	3.763
10. Ovce _ ukupno	780.060	305.246	420.644	4.066	50.104
11. Ovce _ rasplodne ženke	492.798	193.522	267.350	1.657	30.269
12. Ovce _ ostale	287.262	111.724	153.294	2.409	19.835
13. Koze _ ukupno	88.125	17.756	53.477	218	16.674
14. Koze _ rasplodne ženke	53.917	10.610	32.466	106	10.735
15. Koze _ ostale	34.208	7.146	21.011	112	5.939
16. Svinje	1.157.124	824.195	23.679	9.225	300.025
17. Svinje - odojci ispod 20 kg	435.838	315.433	6.280	3.836	110.289
18. Svinje - rasplodne krmače iznad 50 kg	115.575	82.665	2.129	717	30.064
19. Svinje _ ostale	605.711	426.097	15.270	4.672	159.672
20. Perad _ brojleri	11.023.154	1.739.549	383.276	114.394	8.785.935
21. Kokoši nesilice	3.291.834	1.167.182	526.628	94.802	1.503.222
22. Perad _ ostala	694.894	367.617	70.633	3.571	253.073
23. Zečevi (rasplodne ženke)	44.766	17.252	5.434	225	21.855
24. Pčelinje zajednice (košnice)	446.024	212.640	124.092	9.849	99.443

Izvor: Državni zavod za statistiku, Popis poljoprivrede 2020.

## 6.13. Stočna jedinica za različitu vrstu stoke u stočnoj jedinici Republika Hrvatska i prostorne jedinice za statistiku 2. razine (HR\_NUTS 2021.)

	2020.				
	Republika Hrvatska	Panonska Hrvatska	Jadranska Hrvatska	Grad Zagreb	Sjeverna Hrvatska
1. Kopitari	18.922	9.478	5.813	496	3.136
2. Goveda _ ukupno	294.554	166.846	41.186	2.389	84.133
3. Goveda < 1 godine starosti _ ukupno	48.580	28.961	5.392	466	13.761
4. Goveda 1 -< 2 godine _ muška	46.369	23.928	2.370	843	19.229
5. Goveda 1 -< 2 godine _ ženska	47.059	27.294	6.186	172	13.407
6. Goveda 2 godine i starija _ muška	4.419	2.305	1.233	22	859
7. Junice 2 godine i starije	15.390	7.538	5.027	122	2.704
8. Krave muzare	101.524	60.815	8.862	684	31.163
9. Ostale krave, goveda 2 godine starosti i više	31.213	16.006	12.117	80	3.010
10. Ovce _ ukupno	78.006	30.525	42.064	407	5.010
11. Ovce _ rasplodne ženke	49.280	19.352	26.735	166	3.027
12. Ovce _ ostale	28.726	11.172	15.329	241	1.984
13. Koze _ ukupno	8.813	1.776	5.348	22	1.667
14. Koze _ rasplodne ženke	5.392	1.061	3.247	11	1.074
15. Koze _ ostale	3.421	715	2.101	11	594
16. Svinje	251.268	177.678	5.815	1.864	65.911
17. Svinje _ odojci ispod 20 kg	11.768	8.517	170	104	2.978
18. Svinje _ rasplodne krmače iznad 50 kg	57.788	41.333	1.065	359	15.032
19. Svinje _ ostale	181.713	127.829	4.581	1.402	47.902
20. Perad _ brojleri	77.162	12.177	2.683	801	61.502
21. Kokoši nesilice	46.086	16.341	7.373	1.327	21.045
22. Perad _ ostala	17.227	10.031	1.690	67	5.439
23. Zečevi (rasplodne ženke)	895	345	109	5	437
24. Pčelinje zajednice (košnice)	446.024	212.640	124.092	9.849	99.443

Izvor: Državni zavod za statistiku, Popis poljoprivrede 2020.



## 6.14. Broj poljoprivrednih gospodarstava sa zemljištem prema vrsti usjeva

Republika Hrvatska i prostorne jedinice za statistiku 2. razine (HR\_NUTS 2021.)

	2020.				
	Republika Hrvatska	Panonska Hrvatska	Jadranska Hrvatska	Grad Zagreb	Sjeverna Hrvatska
1. Korišteno poljoprivredno zemljište	141.187	56.453	41.907	2.152	40.675
2. Oranice i vrtovi	104.449	49.127	17.621	1.647	36.054
3. Žitarice	84.488	43.195	7.189	1.209	32.895
4. Meka pšenica i pir	30.393	16.016	3.163	353	10.861
5. Tvrdna pšenica (durum)	433	132	79	9	213
6. Raž	383	138	152	8	85
7. Ječam	34.071	16.659	4.224	547	12.641
8. Zob	16.293	9.334	2.261	261	4.437
9. Kukuruz za zrno	74.540	39.230	2.372	1.113	31.825
10. Ostale žitarice (tritikale, sirak, proso, heljda i dr.)	10.643	5.981	1.040	142	3.480
11. Suhe mahunarke i proteinski usjevi za proizvodnju zrna _ ukupno	3.502	1.128	585	75	1.714
12. Krumpir	20.019	3.571	9.271	321	6.856
13. Šećerna repa	462	404	-	-	58
14. Korjenasti usjevi za krmu i kupusnjače za krmu	2.849	468	992	102	1.287
15. Industrijski usjevi _ ukupno	20.597	13.786	1.135	502	5.682
16. Duhan	477	471	-	-	6
17. Uljana repica	4.034	2.583	11	18	1.422
18. Suncokret	5.118	4.432	41	2	643
19. Soja	9.611	8.505	10	38	1.058
20. Ostale uljarice	3.799	557	43	64	3.135
21. Aromatsko, začinsko i ljekovito bilje	1.621	594	910	16	101
23. Svježe povrće, dinje i jagode na otvorenome ili pod niskim zaštitnim pokrovom	12.886	3.705	5.624	407	3.150
24. Svježe povrće, dinje i jagode _ otvorena oranica	6.078	1.874	2.522	162	1.520
25. Svježe povrće, dinje i jagode _ komercijalni uzgoj na vrtovima	8.630	2.237	3.922	309	2.162
26. Svježe povrće, dinje i jagode u stakleniku ili pod drugim zaštitnim pokrovom	1.882	763	410	141	568
28. Cvijeće i ukrasno bilje na otvorenome ili pod niskim zaštitnim pokrovom	912	297	265	39	311
29. Cvijeće i ukrasno bilje u stakleniku ili pod drugim zaštitnim pokrovom	447	133	57	30	227
30. Krmni usjevi u zelenom stanju _ ukupno	33.045	14.933	7.276	450	10.386
31. Privremeni travnjaci	15.034	6.715	2.498	234	5.587
32. Ostali krmni usjevi u zelenom stanju	20.093	9.218	5.189	238	5.448
33. Silažni kukuruz	2.159	1.142	65	3	949
34. Ostali krmni usjevi: leguminoze	18.550	8.405	5.097	234	4.814
35. Sjemenski usjevi i presadnice	125	61	24	5	35
36. Ugari	23.480	9.991	4.298	537	8.654
37. Povrtnjaci	64.582	24.725	17.707	984	21.166
38. Trajni travnjaci	66.158	24.617	17.241	1.252	23.048
39. Trajni travnjaci: intenzivni pašnjaci i livade	59.411	23.426	12.735	1.202	22.048
40. Trajni travnjaci: ekstenzivni pašnjaci	13.350	2.098	10.610	49	593
41. Trajni travnjaci koji se ne koriste za proizvodnju i ispunjavaju uvjete za dobivanje potpora	2.868	1.060	577	46	1.185
42. Trajni nasadi	70.158	14.161	33.056	935	22.006
43. Voćnjaci i nasadi bobičastog voća _ ukupno	21.983	9.418	6.822	486	5.257
50. Orašasto voće	9.586	4.836	1.821	220	2.709
51. Nasadi citrusa	2.353	1	2.352	-	-
52. Maslinici _ ukupno	24.495	36	24.405	20	34
55. Vinogradi _ ukupno	42.722	5.782	17.215	615	19.110
56. Vinogradi za proizvodnju kvalitetnih vina	26.428	3.070	13.810	337	9.211
57. Vinogradi za proizvodnju ostalih vina	17.592	2.741	3.673	302	10.876
58. Vinogradi za proizvodnju stolnoga grožđa	1.479	525	728	13	213
59. Rasadnici	488	147	193	13	135
60. Ostali trajni usjevi	479	241	11	13	214
61. Ostalo zemljište _ ukupno	114.004	47.898	28.230	1.778	36.098
62. Nekorišteno poljoprivredno zemljište	26.739	6.788	13.201	400	6.350
63. Šumsko zemljište	55.532	18.034	11.926	1.007	24.565
64. Šumsko zemljište kratke rotacije	3.966	2.155	128	18	1.665
65. Energetski usjevi	-	-	-	-	-

Izvor: Državni zavod za statistiku, Popis poljoprivrede

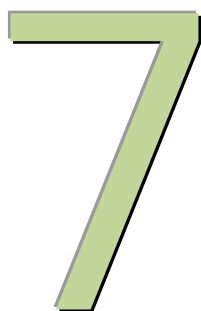

# INDUSTRIJA

Sadržaj poglavlja:

1. Vrijednost utroška sirovina i materijala po industrijama potrošnje
2. Vrijednost prodaje industrijskih proizvoda i izvoza
3. Vrijednost prodanih industrijskih proizvoda i izvoz, prema područjima i odjeljcima NKD-a 2007.

## 7.1. Vrijednost utroška sirovina i materijala po industrijama potrošnje<sup>31</sup>

	Broj lokalnih jedinica	Vrijednost utrošenih sirovina i materijala prema NRMI-ju <sup>32</sup> , u tisućama kn				
		Ukupno	Vlastite sirovine	Nabavljeno od trećih osoba na tržištu		
				Ukupno	Domaće sirovine	Inozemne sirovine
<b>U K U P N O</b>	132	2.407.857	277.293	2.130.564	747.225	1.383.339
C Prerađivačka industrija	130	2.403.409	277.293	2.126.116	742.777	1.383.339
D Opskrba električnom energijom, plinom i klimatizacija	4	4.374	-	4.374	4.374	-
E Opskrba vodom; uklanjanje otpadnih voda, gospodarenje otpadom te djelatnosti sanacije okoliša	z	74	-	74	74	-
z = podatak radi povjerljivosti nije objavljen						
<i>podaci za 2020. godinu</i>						

<i>Podaci za 2016. godinu</i>	137	2.154.807	231.475	1.923.332	685.470	1.237.862
<i>Podaci za 2017. godinu</i>	134	2.264.749	207.852	2.056.897	736.164	1.320.733
<i>Podaci za 2018. godinu</i>	137	2.385.147	193.532	2.191.615	741.690	1.449.925
<i>Podaci za 2019. godinu</i>	135	2.399.275	214.588	2.184.687	721.763	1.462.924

Izvor: Državni zavod za statistiku

## 7.2. Vrijednost prodaje industrijskih proizvoda i izvoza<sup>33</sup>

	Broj lokalnih jedinica	Ukupno, u tisućama kn			Od toga u inozemstvo (izvoz)		
		Ukupno	Za vlastiti račun	Prema ugovoru s naručiteljem	Ukupno	Za vlastiti račun	Prema ugovoru s naručiteljem
<b>Podaci za 2020. godinu</b>							
<b>U K U P N O</b>	149	6.341.869	5.928.667	413.202	3.805.160	3.415.585	389.575
B Rudarstvo i vađenje	4	90.012	90.012	-	-	-	-
C Prerađivačka industrija	148	6.251.857	5.838.655	413.202	3.805.160	3.415.585	389.575
D Opskrba električnom energijom, plinom i klimatizacija	-	-	-	-	-	-	-
E Opskrba vodom; uklanjanje otpadnih voda, gospodarenje otpadom te djelatnosti sanacije okoliša	-	-	-	-	-	-	-
<i>podaci za 2020. godinu</i>							
<i>Podaci za 2016. godinu</i>	162	5.534.253	5.137.153	397.100	3.295.578	2.934.413	361.165
<i>Podaci za 2017. godinu</i>	162	5.534.253	5.137.153	397.100	3.295.578	2.934.413	361.165
<i>Podaci za 2018. godinu</i>	155	6.138.763	5.754.580	384.183	3.801.489	3.439.642	361.847
<i>Podaci za 2019. godinu</i>	153	6.450.127	6.047.702	402.425	3.838.118	3.457.272	380.846

Izvor: Državni zavod za statistiku

<sup>31</sup> Za trgovačka društva, obrtnike i druge pravne osobe te njihove dijelove s više od 10 zaposlenih koji su trošili sirovine i materijale, prvi rezultati.

<sup>32</sup> Nomenklatura repromaterijala industrije

<sup>33</sup> Rezultati godišnjeg istraživanja PRODCOM o industrijskoj proizvodnji za industrijska i neindustrijska poduzeća s 10 i više zaposlenih, prvi rezultati. U statističkom istraživanju PRODCOM (PROducts of European COMMunity) pojam „industrija“ definiran je proizvodima (i uslugama) područja B, C, D i E (samo odjeljak 36) prema NKD-u 2007. Ta definicija industrije usklađena je s definicijom kojom se koristi EU za statistike PRODCOM-a.

### 7.3. Vrijednost prodanih industrijskih proizvoda i izvoz, prema područjima i odjeljcima NKD-a 2007.

	2019.		2020.					
	Ukupno	Od toga u inozemstvo (izvoz)	Ukupno			od toga u inozemstvo (izvoz)		
			Ukupno	Za vlastiti račun	Prema ugovoru s naručiteljem	Ukupno	Za vlastiti račun	Prema ugovoru s naručiteljem
UKUPNO REPUBLIKA HRVATSKA	114.123.049	57.257.962	104.704.607	102.088.579	2.616.028	52.954.462	50.988.487	1.965.75
ŽUPANIJA: Međimurska županija	6.450.127	3.838.118	6.341.869	5.928.667	413.202	3.805.160	3.415.585	389.575
RUDARSTVO I VAĐENJE	147.744	-	90.012	90.012	-	-	-	-
06 Sirova nafta i prirodni plin	142.179	-	84.122	84.122	-	-	-	-
08 Ostalo rudarstvo i vađenje	5.565	-	5.890	5.890	-	-	-	-
C PRERAĐIVAČKA INDUSTRIJA	6.302.383	3.838.118	6.251.857	5.838.655	413.202	3.805.160	3.415.585	389.575
10 Proizvodnja prehrambenih proizvoda	1.238.268	20.860	1.302.075	1.300.268	1.807	52.469	52.469	-
11 Proizvodnja pića	1.951	-	2.889	2.889	-	23	23	-
13 Proizvodnja tekstila	161.534	139.770	181.599	177.885	3.714	161.919	160.968	951
14 Proizvodnja odjeće	454.199	406.074	428.821	372.124	56.697	392.914	340.035	52.879
15 Proizvodnja kože i srodnih proizvoda	293.245	275.855	311.369	18.815	292.554	297.409	4.855	292.554
16 Prerada drva i proizvoda od drva i pluta, osim namještaja; proizvodnja proizvoda od slame i pletarskih materijala	38.797	9.474	33.020	33.020	-	10.021	10.021	-
17 Proizvodnja papira i proizvoda od papira	134.120	133.052	115.287	115.287	-	114.181	114.181	-
18 Tiskanje i umnožavanje snimljenih zapisa	60.198	28.550	88.967	88.323	644	47.244	47.244	-
20 Proizvodnja kemikalija i kemijskih proizvoda	13.947	4.031	27.248	27.248	-	11.491	11.491	-
22 Proizvodnja proizvoda od gume i plastike	414.301	215.643	430.110	428.775	1.335	213.078	211.828	1.250
23 Proizvodnja ostalih nemetalnih mineralnih proizvoda	148.680	45.750	156.22	156.522	-	46.747	46.747	-
24 Proizvodnja metala	196.352	190.670	208.459	208.459	-	202.172	202.172	-
25 Proizvodnja gotovih metalnih proizvoda, osim strojeva i opreme	1.129.910	874.526	1.135.516	1.104.416	31.100	907.007	889.976	17.031
26 Proizvodnja računala te elektroničkih i optičkih proizvoda	-	-	-	-	-	-	-	-
27 Proizvodnja električne opreme	472.823	334.971	477.245	477.245	-	319.248	319.248	-
28 Proizvodnja strojeva i uređaja, d. n.	435.259	416.330	324.164	324.164	-	302.946	302.946	-
29 Proizvodnja motornih vozila, prikolica i poluprikolica	4.946	981	8.971	8.971	-	5.302	5.302	-
31 Proizvodnja namještaja	930.899	653.123	849.327	828.327	21.000	619.631	598.631	21.000
32 Ostala prerađivačka industrija	126.728	79.387	142.770	138.419	4.351	92.818	88.908	3.910
33 Popravak i instaliranje strojeva i opreme	46.226	9.071	27.498	27.498	-	8.540	8.540	-
D OPSKRBA ELEKTRIČNOM ENERGIJOM, PLINOM, PAROM I KLIMATIZACIJA	-	-	-	-	-	-	-	-
35 Opskrba električnom energijom, plinom, parom i klimatizacija	-	-	-	-	-	-	-	-
E OPSKRBA VODOM; UKLANJANJE OTPADNIH VODA, GOSPODARENJE OTPADOM TE DJELATNOSTI SANACIJE OKOLIŠA	-	-	-	-	-	-	-	-
36 Skupljanje, pročišćavanje i opskrba vodom	-	-	-	-	-	-	-	-

u tisućama kn

Izvor: Državni zavod za statistiku

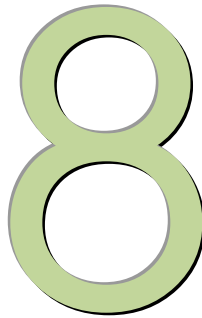

# GRAĐEVINARSTVO

1. Stambena izgradnja
2. Broj i građevinske veličine završenih zgrada
3. Vrijednost građevinskih radova
4. Izdani akti iz nadležnosti upravnih odjela za prostorno uređenje, zaštitu okoliša i graditeljstvo

## 8.1. Stambena izgradnja<sup>34</sup>

	2014.	2015.	2016.	2017.	2018.	2019.	2020.
Ukupan broj završenih stanova	227	158	268	241	199	301	431
Korisna površina, m <sup>2</sup>	26.296	22.942	29.765	28.933	25.690	37.807	48.828
Prosječna površina, m <sup>2</sup>	116	145	111	120	129	126	113
Stanovi prema broju soba							
1 - sobni	20	6	6	3	1	4	8
2 - sobni	42	6	27	35	16	43	74
3 - sobni	52	25	105	61	58	57	95
4 - sobni	48	54	59	64	55	98	130
5 - sobni	25	29	35	45	34	40	70
6 - sobni	30	30	28	23	30	42	43
7 - sobni	8	7	6	8	3	11	9
8 - sobni i više	2	1	2	2	2	6	2

Izvor: Državni zavod za statistiku

## 8.2. Broj i građevinske veličine završenih zgrada

	2014.	2015.	2016.	2017.	2018.	2019.	2020.
Ukupan broj zgrada	210	222	175	229	192	262	252
Stambene	122	133	123	144	107	170	172
Nestambene	88	89	52	85	85	92	80
Ukupna površina, m <sup>2</sup>	65.264	72.465	73.091	89.815	127.323	102.667	121.471
Stambene	35.113	28.254	40.781	37.711	34.514	48.092	63.775
Nestambene	30.151	44.211	32.310	52.104	92.809	54.575	57.696
Ukupna zapremina, m <sup>3</sup>	275.427	380.872	305.839	428.861	724.923	421.303	471.397
Stambene	102.051	85.928	120.292	116.852	107.220	148.858	196.152
Nestambene	173.376	294.944	185.547	312.009	617.703	272.445	275.245

Izvor: Državni zavod za statistiku

## 8.3. Vrijednost građevinskih radova<sup>35</sup>

	2014.	2015.	2016.	2017.	2018.	2019.	2020.
Ukupno	269.308	306.168	345.363	312.270	362.604	418.465	502.486
Stambene zgrade	34.991	33.439	50.108	44.017	53.708	68.202	122.020
Nestambene zgrade	105.199	79.534	70.332	112.118	164.448	190.116	138.835
Prometna infrastruktura	62.817	73.382	60.011	102.474	101.859	106.558	120.452
Cjevovodi, komunikacijski i električni vodovi	58.574	118.426	158.013	52.339	41.372	49.615	116.795
Složene industrijske građevine	5.639	1.285	6.563	531	379	1.540	2.162
Ostale nespomenute građevine	2.088	102	336	791	838	2.434	2.222

u tisućama kn

Izvor: Državni zavod za statistiku

<sup>34</sup> Podaci o stambenoj izgradnji utvrđuju se metodom ankete na terenu.

<sup>35</sup> Pravne osobe s 5 i više zaposlenih. Vrijednost radova uključuje vrijednost rada i utrošenog građevinskog materijala, troškova opreme i goriva te troškova električne energije. U vrijednosti nije uključena vrijednost radova vlastitih podizvođača, PDV, troškovi kupnje zemljišta, projektantskih usluga i stručnog nadzora gradnje.

## 8.4. Izdani akti iz nadležnosti upravnih odjela za prostorno uređenje i graditeljstvo

Međimurska županija	2017.	2018.	2019.	2020.	2021.
Ukupno	2.944	2.960	2.143	1.980	2.079
Lokacijske dozvole	19	14	28	20	18
Građevinske dozvole	448	460	554	586	682
Rješenje o izvedenom stanju	1.317	1.214	453	140	121
Rješenje o utvrđivanju građevinske čestice	82	86	108	114	70
Uporabne dozvole	185	170	197	212	288
Uporabna dozvola za građevine na temelju akta izdanog do 1.10.2007. godine	395	451	327	412	398
Uporabna dozvola za građevine izgrađene do 15.02.1968. godine	390	451	326	331	368
Potvrda glavnog projekta	1	-	-	22	17
Potvrda parcelacijskog elaborata	107	114	150	143	117

*Izvor: Upravni odjel za prostorno uređenje, gradnju i zaštitu okoliša Međimurske županije i Upravni odjel za urbanizam, prostorno uređenje i zaštitu okoliša Grada Čakovca*



## **EKONOMSKI ODNOSI S INOZEMSTVOM**

1. Izvoz i uvoz prema zemljama partnerima
2. Izvoz i uvoz
3. Robna razmjena s inozemstvom (po županijama)



## 9.1. Izvoz i uvoz prema zemljama partnerima

	2020.		2021.	
	Izvoz	Uvoz	Izvoz	Uvoz
UKUPNO	5.401.178	4.632.609	6.436.436	5.791.644
Afganistan	-	-	189	-
Albanija	1.089	28	1.620	147
Alžir	2.853	-	480	-
Argentina	-	1.026	3	59
Armenija	-	-	690	462
Australija	1.989	-	3.225	-
Austrija	826.622	510.015	945.738	629.355
Azerbajdžan	110	-	213	-
Bahrein	896	116	181	-
Bangladeš	-	84	-	1
Belgija	149.780	158.285	187.416	195.435
Benin	149	-	45	-
Bjelokosna obala	761	-	-	-
Bjelorusija	25	1.154	71	1.438
Bosna i Hercegovina	359.863	376.701	401.193	368.630
Brazil	58	6.775	328	5.187
Bugarska	6.408	18.457	12.055	25.125
Cipar	588	53	187	-
Crna Gora	10.081	264	13.604	57
Češka	80.494	195.874	71.494	197.973
Čile	-	-	231	-
Danska	86.059	30.858	98.646	48.731
Egipat	74	304	395	114
Ekvador	-	-	545	-
Estonija	1.730	1.026	2.871	1.318
Filipini	-	3	-	81
Finska	8.568	983	5.944	10.916
Francuska	258.244	83.987	362.778	93.019
Grčka	19.323	14.717	16.691	19.547
Gruzija	1.561	-	3.852	-
Gvatemala	-	-	276	-
Haiti	-	2	-	-
Honduras	-	-	276	-
Hong Kong	7.316	206	10.092	111
Indija	289	2.819	313	4.443
Indonezija	1.672	658	14.948	3.426
Iran, Islamska Republika	-	-	-	1.537
Irska	13.146	40	16.191	1.009
Island	85	-	-	-
Italija	345.399	650.740	460.710	918.656
Izrael	3.649	358	6.494	551
Japan	414	7.994	2.122	15.554
Jemen	40	-	14	-
Jordan	-	-	-	4
Južnoafrička Republika	387	1.178	235	790
Kambodža	-	289	-	0
Kanada	5.064	891	8.129	838
Katar	140	-	248	2.491
Kazahstan	696	-	14	57
Kenija	-	-	22	-
Kina	1.880	63.169	4.710	98.953
Kolumbija	-	-	194	-
Koreja, Republika	717	4.855	38	10.071
Kosovo	4.199	68	5.089	438
Kostarika	-	-	-	1
Kuvajt	790	-	2.548	-
Laos, Narodna Demokratska Republika	-	-	-	0
Letonija	14.232	2.154	29.188	7.014
Libanon	298	197	716	-
Liberija	-	-	325	-
Libija	-	-	37	-

	2020.		2021.	
Lihtenštajn	1.351	-	920	-
Litva	8.646	3.633	2.907	6.420
Luksemburg	18.589	537	23.593	18.774
Mađarska	81.064	279.375	143.323	322.505
Malezija	36	493	638	193
Malta	55	4	1.637	-
Maroko	366	174	1.266	632
Mauricijus	-	-	-	61
Meksiko	2.739	124	1.153	45
Mijanmar	-	-	75	0
Moldavija, Republika	213	281	554	1.325
Nigerija	-	-	4.087	-
Nizozemska	117.128	163.118	167.112	197.347
Norveška	2.226	-	3.128	772
Novi Zeland	176	27	43	18
Njemačka	1.796.516	1.018.272	2.008.083	1.199.038
Pakistan	-	250	-	1.083
Panama	6	-	40	-
Paragvaj	-	-	25	-
Poljska	175.575	167.870	195.460	227.160
Portugal	4.030	3.407	15.312	2.975
Rumunjska	48.888	34.109	81.526	49.633
Rusija	11.674	13.649	6.806	23.958
Saudijska Arabija	8.151	42	715	-
Singapur	18	1	1.201	4
Sjedinjene Američke Države	36.270	4.728	38.399	9.586
Sjeverna Irska	-	-	1.613	20
Sjeverna Makedonija	11.020	13.502	14.621	29.046
Slovačka	20.163	33.983	26.914	43.652
Slovenija	486.438	502.505	597.373	632.986
Srbija	165.707	115.721	158.136	154.467
Španjolska	19.086	26.139	29.743	21.646
Šri Lanka	-	15	-	2
Švedska	19.798	15.854	19.500	11.112
Švicarska	84.187	5.211	99.995	15.106
Tajland	-	394	-	2.171
Tajvan	128	2.960	13.798	6.436
Tunis	1.274	-	421	65
Turska	18.114	47.615	22.397	78.126
Uganda	-	-	314	-
Ujedinjena Kraljevina	30.643	19.331	29.933	5.934
Ujedinjeni Arapski Emirati	9.234	2	20.557	-
Ukrajina	3.386	7.579	7.336	9.670
Urugvaj	-	-	1.196	7
Vanuatu	123	-	-	-
Vijetnam	401	1.573	931	2.078
Neraspoređeno	21	13.804	43	54.083

*u tisućama kn*

Izvor: Državni zavod za statistiku

## 9.2. Izvoz i uvoz<sup>36</sup>

	Izvoz		Uvoz		Izvoz		Uvoz	
	Republika Hrvatska	Međimurska	Republika Hrvatska	Međimurska	Republika Hrvatska	Međimurska	Republika Hrvatska	Međimurska
2011.	71.234.060	2.931.082	121.036.155	2.352.180	9.582.161	394.107	16.281.147	316.428
2012.	72.380.725	3.058.075	121.899.361	2.325.687	9.628.468	406.762	16.215.896	309.339
2013.	72.594.640	3.172.304	125.051.938	2.484.507	9.589.448	419.219	16.527.900	328.439
2014.	79.099.297	3.407.594	130.673.196	2.909.156	10.368.782	446.657	17.129.405	381.326
2015.	87.772.423	3.785.474	140.747.763	3.198.255	11.527.852	497.070	18.482.861	419.849
2016.	92.763.217	4.155.733	148.474.542	3.425.117	12.316.569	551.680	19.711.866	454.662
2017.	104.600.956	4.626.975	163.313.126	3.860.923	14.016.945	620.042	21.891.649	517.512
2018.	107.913.440	5.151.549	176.215.726	4.249.756	14.543.427	694.132	23.747.557	572.647
2019.	112.877.765	5.380.686	185.197.405	4.477.527	15.226.703	725.711	24.980.960	603.891
2020.	112.130.754	5.401.178	172.433.263	4.632.60	14 899 762	717.583	22.917.867	615.707
2021.	144.355.043	6.436.436	214.033.289	5.791.644	19 187 681	855.462	28.447.605	769.692
	<i>u tisućama kn</i>				<i>u tisućama EUR</i>			

Izvor: Državni zavod za statistiku

<sup>36</sup> Izvoz obuhvaća svu robu koja se izvozi iz Republike Hrvatske, a potječe iz domaće proizvodnje. Uvoz obuhvaća svu robu koja je uvezena iz inozemstva radi potrošnje u zemlji ili radi unutarnje proizvodnje. DZS dobiva podatke iz dvaju različitih izvora: Intrastatova obrasca za statistiku robne razmjene između zemalja članica EU-a i Jedinствене carinske deklaracije za statistiku robne razmjene sa zemljama nečlanicama EU-a.

## 9.3. Robna razmjena s inozemstvom (po županijama)

	2015.	2016.	2017.	2018.	2019.	2020.	2021.
<b>Izvoz</b> (u tisućama kn)							
Republika Hrvatska	87.772.423	92.763.217	104.600.956	107.913.440	112.877.765	112.130.754	144.355.043
Zagrebačka	4.646.264	5.002.785	5.760.954	6.379.849	6.475.538	6.535.866	8.294.244
Krapinsko-zagorska	3.109.078	3.426.398	3.618.505	3.724.887	3.805.675	3.589.289	4.319.301
Sisačko-moslavačka	4.027.717	3.031.890	3.253.892	3.671.528	3.546.657	3.182.083	4.493.896
Karlovačka	2.099.507	2.422.695	2.156.702	2.390.574	2.277.522	2.695.949	3.159.338
Varaždinska	6.881.434	7.110.719	7.556.909	7.213.042	7.294.089	6.955.158	8.087.164
Koprivničko-križevačka	2.186.747	2.337.560	2.664.148	2.803.871	3.136.017	3.395.357	3.698.642
Bjelovarsko-bilogorska	890.870	1.042.190	1.087.500	1.155.858	1.060.834	1.203.995	1.594.675
Primorsko-goranska	4.305.012	3.589.991	4.261.208	4.388.775	4.300.930	4.266.593	4.824.397
Ličko-senjska	226.178	231.931	349.412	396.545	488.338	538.404	630.915
Virovitičko-podravska	949.375	1.100.682	1.282.367	1.266.307	1.074.379	924.195	1.240.870
Požeško-slavonska	833.998	830.423	872.756	1.023.193	1.127.566	1.259.552	1.495.345
Brodsko-posavska	1.878.874	1.897.172	2.323.054	2.329.525	2.386.860	2.394.686	3.123.834
Zadarska	1.789.599	1.711.069	1.834.214	1.973.047	2.023.416	2.270.251	2.796.127
Osječko-baranjska	3.795.656	4.263.622	4.636.790	4.835.487	4.433.545	4.495.808	5.400.155
Šibensko-kninska	541.524	371.808	501.567	721.241	913.275	883.164	1.056.911
Vukovarsko-srijemska	1.426.110	1.361.336	1.653.077	2.137.688	2.132.158	1.973.241	2.360.776
Splitsko-dalmatinska	3.603.628	3.512.744	3.866.230	3.637.102	4.751.125	3.850.146	5.758.924
Istarska	5.542.425	5.084.365	4.961.441	5.382.880	5.723.591	5.281.242	4.752.804
Dubrovačko-neretvanska	247.009	201.123	156.894	214.392	201.060	347.530	603.407
Međimurska	3.785.474	4.155.733	4.626.975	5.151.549	5.380.686	5.401.178	6.436.436
Grad Zagreb	29.099.583	30.636.825	33.283.999	33.381.275	35.210.291	32.585.607	47.991.688
Neraspoređeno	5.906.361	9.440.156	13.892.359	13.734.822	15.134.215	18.101.461	22.235.192
<b>Uvoz</b> (u tisućama kn)							
Republika Hrvatska	140.747.763	148.474.542	163.313.126	176.215.726	185.197.405	172.991.282	214.033.289
Zagrebačka	13.061.388	14.349.313	16.422.263	17.955.349	19.339.588	17.170.176	20.865.953
Krapinsko-zagorska	2.455.872	2.638.712	2.904.767	2.988.882	3.185.917	2.974.815	3.620.063
Sisačko-moslavačka	2.145.804	1.808.204	2.042.269	2.400.563	2.130.745	2.153.948	2.892.375
Karlovačka	1.474.765	1.863.829	2.042.486	2.236.567	1.973.181	1.960.585	2.251.342
Varaždinska	7.410.374	7.266.130	7.787.839	7.588.188	7.706.849	7.123.768	8.308.753
Koprivničko-križevačka	1.739.758	1.885.632	2.060.424	2.128.236	2.291.527	2.321.743	2.495.967
Bjelovarsko-bilogorska	1.084.649	1.371.123	1.457.291	1.844.328	2.011.214	1.483.772	1.810.878
Primorsko-goranska	6.558.714	6.642.659	7.225.927	8.186.930	8.162.830	7.365.647	9.801.743
Ličko-senjska	83.753	107.494	150.649	148.048	170.727	748.564	454.252
Virovitičko-podravska	504.824	625.460	704.053	523.466	718.382	589.500	621.409
Požeško-slavonska	602.975	558.424	651.253	751.259	785.984	736.954	863.610
Brodsko-posavska	1.273.620	1.342.377	1.454.671	1.747.221	1.786.490	1.786.354	2.266.228
Zadarska	1.760.554	1.693.168	1.866.493	1.912.573	2.121.282	2.066.174	2.636.155
Osječko-baranjska	3.368.003	3.922.515	3.896.856	3.966.025	4.216.586	4.110.025	5.113.931
Šibensko-kninska	584.886	463.361	589.673	799.695	772.950	685.187	917.399
Vukovarsko-srijemska	3.027.813	2.632.845	3.213.081	3.533.481	3.347.393	2.651.148	2.569.369
Splitsko-dalmatinska	4.859.104	4.967.686	5.749.162	6.249.848	7.510.967	6.216.216	7.732.446
Istarska	5.707.296	6.160.731	6.573.674	5.989.097	5.762.832	4.699.523	5.781.834
Dubrovačko-neretvanska	547.853	553.753	442.005	551.625	469.102	430.672	392.745
Međimurska	3.198.255	3.425.117	3.860.923	4.249.756	4.477.527	4.632.609	5.791.644
Grad Zagreb	73.014.415	74.099.101	80.129.738	86.104.137	93.081.942	84.501.373	109.197.216
Neraspoređeno	6.283.089	6.283.089	12.087.626	14.360.451	13.173.392	16.024.509	17.647.975

Izvor: Državni zavod za statistiku

# 10

## BRUTO DOMAĆI PROIZVOD I INVESTICIJE

1. Bruto domaći proizvod – Republika Hrvatska, Međimurska županija
2. Bruto investicije u dugotrajnu imovinu prema sjedištu i djelatnosti investitora i lokaciji investicijskih objekata
3. Bruto investicije u novu dugotrajnu imovinu prema lokaciji investicijskih objekata i vrstama imovine
4. Bruto domaći proizvod (po županijama)
5. Bruto domaći proizvod po stanovniku prema NKPJS-u 2012.<sup>37</sup> - 2. razina i županije
6. Bruto investicije u dugotrajnu imovinu prema sjedištu investitora i lokaciji investicijskih objekata (po županijama)
7. Bruto investicije u novu dugotrajnu imovinu prema lokaciji investicijskih objekata i vrstama imovine (po županijama)

---

<sup>37</sup> Nacionalna klasifikaciju prostornih jedinica za statistiku 2012. (NKPJS 2012.)

## 10.1. Bruto domaći proizvod<sup>38</sup>

	2012.	2013.	2014.	2015.	2016.	2017.	2018.	2019.
BDP u milijunima kn								
Republika Hrvatska	334.592	335.955	335.292	344.034	355.920	372.355	390.856	412.228
Panonska Hrvatska	64.540	64.385	62.324	63.958	65.624	66.690	69.222	72.898
Jadranska Hrvatska	106.240	106.758	107.955	110.404	114.873	121.151	126.531	131.960
Grad Zagreb	114.172	113.046	113.749	116.962	120.535	126.607	133.796	142.180
Sjeverna Hrvatska	49.641	51.766	51.264	52.711	54.887	57.906	61.306	65.190
BDP u milijunima EUR								
Republika Hrvatska	44.509	44.359	43.944	45.211	47.271	49.913	52.718	55.604
Panonska Hrvatska	8.585	8.501	8.168	8.405	8.716	8.940	9.337	9.833
Jadranska Hrvatska	14.133	14.096	14.149	14.508	15.257	16.240	17.066	17.800
Grad Zagreb	15.188	14.926	14.908	15.370	16.009	16.971	18.046	19.178
Sjeverna Hrvatska	6.604	6.835	6.719	6.927	7.290	7.762	8.269	8.793
Indeks BDP po stanovniku po SKM (EU = 100) <sup>39</sup>								
Republika Hrvatska	61,5	61,3	60,2	60,8	62,1	63,6	64,8	66,6
Panonska Hrvatska	41,7	41,6	40,0	40,8	41,8	42,1	43,1	44,8
Jadranska Hrvatska	59,1	58,9	58,4	58,8	60,1	61,8	62,4	63,1
Grad Zagreb	112,9	110,3	108,3	108,7	109,4	111,0	112,7	115,6
Sjeverna Hrvatska	45,6	47,2	45,9	46,5	47,8	49,3	50,7	52,5
BDP po stanovniku, kn								
Republika Hrvatska	78.376	78.965	79.152	81.757	85.303	90.162	95.543	101.354
Panonska Hrvatska	53.211	53.639	52.583	54.839	57.388	59.768	63.546	68.171
Jadranska Hrvatska	75.391	75.884	76.887	78.958	82.594	87.610	91.942	96.045
Grad Zagreb	143.976	142.110	142.466	146.079	150.200	157.516	166.182	176.012
Sjeverna Hrvatska	58.127	60.772	60.431	62.545	65.686	69.985	74.743	79.876
BDP po stanovniku, EUR								
Republika Hrvatska	10.426	10.426	10.374	10.744	11.329	12.086	12.887	13.671
Panonska Hrvatska	7.078	7.082	6.892	7.207	7.622	8.012	8.571	9.195
Jadranska Hrvatska	10.029	10.020	10.077	10.376	10.970	11.744	12.401	12.955
Grad Zagreb	19.153	18.764	18.672	19.197	19.949	21.114	22.414	23.742
Sjeverna Hrvatska	7.732	8.024	7.920	8.219	8.724	9.381	10.081	10.774
Indeks BDP po stanovniku (RH = 100)								
Republika Hrvatska	100,00	100,00	100,00	100,00	100,00	100,00	100,00	100,00
Panonska Hrvatska	67,9	67,9	66,4	67,1	67,3	66,3	66,5	67,3
Jadranska Hrvatska	96,2	96,1	97,1	96,6	96,8	97,2	96,2	94,8
Grad Zagreb	183,7	180,0	180,0	178,7	176,1	174,7	173,9	173,7
Sjeverna Hrvatska	74,2	77,0	76,3	76,5	77,0	77,6	78,2	78,8

Izvor: Državni zavod za statistiku

### BRUTO DOMAĆI PROIZVOD - MEĐIMURSKA ŽUPANIJA

	2012.	2013.	2014.	2015.	2016.	2017.	2018.	2019.
BDP u milijunima kn	7.205	7.285	7.493	7.737	8.044	8.250	8.599	9.302
BDP u milijunima EUR	958	962	982	1.017	1.068	1.106	1.142	1.255
Indeks po SKM (EU =100)	48	57	49	50	51	53	53	56
BDP po stanovniku, kn	63.415	64.231	66.271	68.706	71.810	74.280	77.567	85.078
BDP po stanovniku, EUR	8.436	8.481	8.686	9.029	9.537	9.957	10.302	11.476
Indeks (Hrvatska = 100)	83,9	82,9	85,6	85,3	85,3	83,7	84,0	83,9

Izvor: Državni zavod za statistiku

<sup>38</sup> Izvori podataka za obračun BDP-a jesu podaci nacionalnih računa, godišnja istraživanja poslovnih statistika, ekonomski računi poljoprivrede, godišnji podaci o zaposlenima i plaćama, godišnji podaci Hrvatskog zavoda za mirovinsko osiguranje o broju osiguranih osoba te razni drugi statistički podaci. Obračun obuhvaća sve djelatnosti sljedeći koncept Sustava nacionalnih računa (SNA 2008) i Europskog sustava nacionalnih i regionalnih računa (ESA 2010) i napravljen je na temelju tekućih cijena.

<sup>39</sup> Standard kupovne moći

## 10.2. Bruto investicije u dugotrajnu imovinu prema sjedištu investitora i lokaciji investicijskih objekata

	Investicije prema sjedištu investitora			Investicije prema lokaciji investicijskih objekata	
	Ukupno	U novu dugotrajnu imovinu	U rabljenu dugotrajnu imovinu	U novu dugotrajnu imovinu	U rabljenu dugotrajnu imovinu
2016.					
Republika Hrvatska	48.587.408	44.339.846	4.247.562	44.339.846	4.247.562
Međimurska županija	844.921	798.216	46.705	1.016.187	51.183
2017.					
Republika Hrvatska	52.585.216	46.670.798	5.914.418	46.670.798	5.914.418
Međimurska županija	752.270	661.655	63.615	842.841	74.386
2018.					
Republika Hrvatska	54.693.605	49.840.719	4.852.886	49.840.719	4.852.886
Međimurska županija	940.813	852.300	88.513	968.835	118.376
2019.					
Republika Hrvatska	63.197.596	57.411.447	5.786.149	57.411.447	5.786.149
Međimurska županija	925.854	896.930	28.924	1.047.404	39.322
2020.					
Republika Hrvatska	59.287.164	54.721.741	4.565.423	54.721.741	4.565.423
Međimurska županija	837.025	742.671	94.354	947.296	104.472

*u tisućama kn*

*Izvor: Državni zavod za statistiku*

## 10.3. Bruto investicije u novu dugotrajnu imovinu prema lokaciji investicijskih objekata i vrstama imovine

	Investicije u novu dugotrajnu imovinu, ukupno	Od toga				
		građevinski objekti, prostori i građevine	postrojenja i oprema s montažom	transportna imovina	biološka imovina	intelektualna imovina
2016.						
Republika Hrvatska	44.339.846	20.327.419	14.323.482	5.651.593	544.746	2.151.217
Međimurska županija	1.016.187	534.557	350.048	95.141	4.488	14.241
2017.						
Republika Hrvatska	46.670.798	20.671.774	15.732.927	5.892.875	612.524	2.346.782
Međimurska županija	842.841	446.704	278.130	82.341	3.075	7.307
2018.						
Republika Hrvatska	49.840.719	23.173.813	15.576.591	6.260.048	624.267	2.634.277
Međimurska županija	968.835	482.232	395.492	61.761	4.691	7.276
2019.						
Republika Hrvatska	57.411.447	28.667.074	17.275.953	6.306.162	660.678	2.918.921
Međimurska županija	1.047.404	562.824	401.445	54.929	6.213	13.039
2020.						
Republika Hrvatska	54.721.741	28.994.140	16.995.282	4.397.740	605.978	2.754.622
Međimurska županija	947.296	540.804	343.438	29.982	5.744	14.631

*u tisućama kn*

*Izvor: Državni zavod za statistiku*

## 10.4. Bruto domaći proizvod (po županijama)

NKPS 2012 - 2. razina i županije	Bruto domaći proizvod, u tisućama kn						Bruto domaći proizvod, u tisućama EUR					
	2014.	2015.	2016.	2017.	2018.	2019.	2014.	2015.	2016.	2017.	2018.	2019.
Republika Hrvatska	335.292.154	344.034.414	355.920.333	372.354.867	390.855.979	412.228.313	43.943.845	45.210.572	47.270.850	49.912.852	52.717.848	55.604.300
<b>Panonska Hrvatska</b>	62.323.940	63.957.661	65.624.353	66.690.150	69.222.318	72.897.852	8.168.260	8.404.864	8.715.768	8.939.579	9.336.564	9.832.983
Bjelovarsko-bilogorska	6.085.727	6.234.632	6.533.422	6.605.570	7.034.351	7.201.208	797.604	819.311	867.723	885.453	948.779	971.350
Virovitičko-podravska	3.504.016	3.539.292	3.689.350	3.778.716	4.076.598	4.298.311	459.241	465.109	489.994	506.524	549.843	579.787
Požeško-slavonska	3.338.501	3.384.835	3.457.702	3.530.217	3.804.186	4.040.265	437.549	444.811	459.228	473.213	513.101	544.980
Brodsko-posavska	6.567.051	6.743.276	6.966.936	7.297.996	7.726.206	8.376.922	860.687	886.154	925.300	978.270	1.042.095	1.129.939
Osječko-baranjska	18.296.791	18.725.702	19.363.172	19.439.147	19.615.148	20.706.302	2.398.002	2.460.799	2.571.681	2.605.749	2.645.651	2.793.014
Vukovarsko-srijemska	7.766.620	8.007.792	8.265.614	8.522.144	9.014.545	9.633.571	1.017.904	1.052.327	1.097.781	1.142.363	1.215.863	1.299.445
Karlovačka	7.314.206	7.511.420	7.800.610	7.910.742	7.946.091	8.142.102	958.610	987.098	1.036.023	1.060.407	1.071.752	1.098.265
Sisačko-moslavačka	9.451.027	9.810.712	9.547.546	9.605.618	10.005.194	10.499.170	1.238.664	1.289.254	1.268.038	1.287.599	1.349.480	1.416.203
<b>Jadranska Hrvatska</b>	107.955.213	110.403.797	114.873.408	121.151.349	126.530.852	131.960.231	14.148.757	14.508.487	15.256.683	16.239.909	17.066.220	17.799.739
Primorsko-goranska	29.659.799	29.627.548	30.147.912	31.489.953	32.535.166	31.920.586	3.887.253	3.893.443	4.004.035	4.221.117	4.388.276	4.305.677
Ličko-senjska	2.933.794	2.997.957	3.076.965	3.242.665	3.355.909	3.545.312	384.507	393.970	408.661	434.668	452.638	478.217
Zadarska	10.810.592	11.184.641	11.698.403	12.676.975	13.775.475	14.381.366	1.416.851	1.469.806	1.553.700	1.699.304	1.858.008	1.939.861
Šibensko-kninska	6.612.339	6.686.802	6.929.367	7.497.998	7.896.353	8.334.448	866.622	878.732	920.310	1.005.080	1.065.044	1.124.210
Splitsko-dalmatinska	27.693.030	28.657.538	29.899.739	31.277.759	32.777.645	35.727.649	3.629.486	3.765.971	3.971.074	4.192.673	4.420.981	4.819.201
Istarska	20.417.512	21.003.774	22.313.966	23.255.601	23.964.737	24.786.686	2.675.947	2.760.168	2.963.585	3.117.331	3.232.314	3.343.405
Dubrovačko-neretvanska	9.828.148	10.245.538	10.807.055	11.710.397	12.225.567	13.264.184	1.288.090	1.346.396	1.435.318	1.569.737	1.648.959	1.789.168
<b>Grad Zagreb</b>	113.749.368	116.961.544	120.535.275	126.607.221	133.796.436	142.179.995	14.908.147	15.370.260	16.008.652	16.971.250	18.046.187	19.178.253
Grad Zagreb	113.749.368	116.961.544	120.535.275	126.607.221	133.796.436	142.179.995	14.908.147	15.370.260	16.008.652	16.971.250	18.046.187	19.178.253
<b>Sjeverna Hrvatska</b>	51.263.634	52.711.412	54.887.298	57.906.147	61.306.372	65.190.234	6.718.682	6.926.961	7.289.747	7.762.114	8.268.877	8.793.324
Međimurska	7.349.467	7.530.608	7.906.516	8.311.327	8.651.415	9.301.902	963.231	989.619	1.050.088	1.114.104	1.166.885	1.254.707
Varaždinska	11.252.120	11.561.576	12.181.040	12.944.793	14.185.841	14.930.550	1.474.718	1.519.341	1.617.801	1.735.204	1.913.357	2.013.939
Koprivničko-križevačka	6.943.274	7.013.748	7.283.215	7.430.570	7.425.033	7.980.541	909.995	921.697	967.306	996.042	1.001.473	1.076.472
Krapinsko-zagorska	6.430.384	6.642.519	7.041.598	7.435.998	7.725.496	8.271.205	842.775	872.913	935.216	996.769	1.041.999	1.115.679
Zagrebačka	19.288.390	19.962.961	20.474.929	21.783.460	23.318.588	24.706.036	2.527.963	2.623.391	2.719.337	2.919.996	3.145.163	3.332.527

Izvor: Državni zavod za statistiku



## 10.5. Bruto domaći proizvod po stanovniku

NKPJS 2012 - 2. razina i županije	Bruto domaći proizvod po stanovniku, kn					Bruto domaći proizvod po stanovniku, EUR				
	2015.	2016.	2017.	2018.	2019.	2015.	2016.	2017.	2018.	2019.
Republika Hrvatska	81.757	85.303	90.162	95.543	101.354	10.744	11.329	12.086	12.887	13.671
Panonska Hrvatska	54.839	57.388	59.768	63.546	68.171	7.207	7.622	8.012	8.571	9.195
Bjelovarsko-bilogorska	54.773	58.415	60.141	65.128	67.700	7.198	7.758	8.062	8.784	9.132
Virovitičko-podravaska	43.862	46.664	48.957	54.119	58.336	5.764	6.198	6.562	7.300	7.869
Požeško-slavonska	45.983	48.122	50.560	56.053	60.920	6.043	6.391	6.777	7.560	8.217
Brodsko-posavska	44.568	47.065	50.655	55.057	60.871	5.857	6.251	6.790	7.426	8.211
Osječko-baranjska	63.565	66.814	68.536	70.660	75.857	8.353	8.874	9.187	9.530	10.232
Vukovarsko-srijemska	47.227	49.937	53.276	58.329	63.802	6.206	6.632	7.141	7.867	8.606
Karlovačka	61.503	64.809	66.781	68.026	70.504	8.082	8.608	8.952	9.175	9.510
Sisačko-moslavačka	61.096	60.800	62.844	67.226	71.958	8.029	8.075	8.424	9.067	9.706
Jadranska Hrvatska	78.958	82.594	87.610	91.942	96.045	10.376	10.970	11.744	12.401	12.955
Primorsko-goranska	101.507	104.155	109.767	114.392	112.923	13.339	13.833	14.714	15.429	15.232
Ličko-senjska	62.875	65.678	70.543	74.341	79.509	8.263	8.723	9.456	10.027	10.725
Zadarska	65.632	68.985	75.099	81.916	85.581	8.625	9.162	10.067	11.049	11.544
Šibensko-kninska	64.096	67.326	73.896	78.834	83.961	8.423	8.942	9.906	10.633	11.325
Splitsko-dalmatinska	63.187	66.145	69.503	73.121	79.760	8.304	8.785	9.317	9.862	10.759
Istarska	100.931	107.266	111.690	114.844	118.321	13.264	14.246	14.972	15.490	15.960
Dubrovačko-neretvanska	83.754	88.609	96.383	100.726	108.779	11.006	11.768	12.920	13.586	14.673
Grad Zagreb	146.079	150.200	157.516	166.182	176.012	19.197	19.949	21.114	22.414	23.742
Grad Zagreb	146.079	150.200	157.516	166.182	176.012	19.197	19.949	21.114	22.414	23.742
Sjeverna Hrvatska	62.545	65.686	69.985	74.743	79.876	8.219	8.724	9.381	10.081	10.774
Međimurska	66.871	70.581	74.835	78.652	85.078	8.788	9.374	10.031	10.608	11.476
Varaždinska	67.200	71.417	76.693	84.837	89.796	8.831	9.485	10.280	11.443	12.112
Koprivničko-križevačka	62.400	65.641	67.989	68.900	74.948	8.200	8.718	9.114	9.293	10.110
Krapinsko-zagorska	51.489	55.114	58.804	61.647	66.384	6.766	7.320	7.882	8.315	8.954
Zagrebačka	63.034	65.144	69.860	75.237	79.836	8.283	8.652	9.364	10.148	10.769

Izvor: Državni zavod za statistiku

## 10.6. Bruto investicije u dugotrajnu imovinu prema sjedištu investitora i lokaciji investicijskih objekata (po županijama)

	Investicije prema sjedištu investitora			Investicije prema lokaciji investicijskih objekata	
	Ukupno	U novu dugotrajnu imovinu	U rabljenu dugotrajnu imovinu	U novu dugotrajnu imovinu	U rabljenu dugotrajnu imovinu
Republika Hrvatska	59.287.164	54.721.741	4.565.423	54.721.741	4.565.423
Zagrebačka	2.691.984	2.386.257	305.727	2.658.496	261.032
Krapinsko-zagorska	970.048	931.975	38.073	1.144.487	71.204
Sisačko-moslavačka	812.451	693.761	118.690	1.356.691	82.858
Karlovačka	750.893	719.120	31.773	1.311.994	70.213
Varaždinska	1.522.932	1.432.798	90.134	1.627.951	107.440
Koprivničko-križevačka	754.598	695.690	58.908	1.291.942	63.724
Bjelovarsko-bilogorska	715.322	670.604	44.718	1.022.329	71.590
Primorsko-goranska	3.890.735	3.490.068	400.667	5.755.500	253.258
Ličko-senjska	393.639	389.373	4.266	665.909	12.092
Virovitičko-podravaska	560.231	530.161	30.070	663.783	31.406
Požeško-slavonska	575.154	517.871	57.283	753.749	55.433
Brodsko-posavska	990.670	954.669	36.001	1.437.970	50.639
Zadarska	1.345.381	1.267.233	78.148	2.192.035	197.526
Osječko-baranjska	2.127.003	1.986.747	140.256	2.777.339	185.518
Šibensko-kninska	1.022.406	990.459	31.947	1.880.725	96.373
Vukovarsko-srijemska	1.064.081	872.307	191.774	1.401.250	126.152
Splitsko-dalmatinska	3.841.794	3.344.260	497.534	4.574.830	619.793
Istarska	3.830.378	3.646.155	184.223	4.534.826	371.096
Dubrovačko-neretvanska	1.178.864	1.139.460	39.404	2.313.742	97.607
Međimurska	837.025	742.671	94.354	947.296	104.472
Grad Zagreb	29.411.575	27.320.102	2.091.473	14.010.555	1.635.888
Neraspoređeno	-	-	-	398.342	109

za 2020. godinu, u tisućama kn

Izvor: Državni zavod za statistiku

## 10.7. Bruto investicije u novu dugotrajnu imovinu prema lokaciji investicijskih objekata i vrstama imovine (po županijama)

	Investicije u novu dugotrajnu imovinu, ukupno	Od toga				
		građevinski objekti, prostori i građevine	postrojenja i oprema s montažom	transportna imovina	biološka imovina	intelektualna imovina
Republika Hrvatska	54.721.741	28.994.140	16.995.282	4.397.740	605.978	2.754.622
Zagrebačka	2.658.496	1.415.785	798.164	252.222	29.097	117.301
Krapinsko-zagorska	1.144.487	625.918	444.240	46.413	4.090	9.807
Sisačko-moslavačka	1.356.691	724.707	515.346	30.781	60.115	15.268
Karlovačka	1.311.994	751.921	439.520	52.648	24.230	15.020
Varaždinska	1.627.951	1.007.905	437.287	101.976	35.378	25.831
Koprivničko-križevačka	1.291.942	788.854	359.661	42.716	27.088	54.126
Bjelovarsko-bilogorska	1.022.329	608.029	237.432	73.014	40.733	52.122
Primorsko-goranska	5.755.500	2.917.854	2.406.436	257.041	28.480	77.837
Ličko-senjska	665.909	422.704	187.465	20.163	28.154	2.110
Virovitičko-podravska	663.783	419.497	181.730	17.076	31.456	5.615
Požeško-slavonska	753.749	425.799	239.676	31.696	26.578	6.149
Brodsko-posavska	1.437.970	1.103.586	233.814	44.768	25.076	19.513
Zadarska	2.192.035	1.139.371	852.933	100.463	22.691	14.417
Osječko-baranjska	2.777.339	1.715.475	770.900	147.278	79.199	44.426
Šibensko-kninska	1.880.725	814.431	927.166	87.080	11.655	12.211
Vukovarsko-srijemska	1.401.250	992.623	247.975	68.071	53.281	6.514
Splitsko-dalmatinska	4.574.830	2.783.387	1.167.657	396.244	30.551	81.208
Istarska	4.534.826	3.282.717	965.065	168.424	29.032	41.352
Dubrovačko-neretvanska	2.313.742	1.828.438	395.783	34.163	6.876	11.170
Međimurska	947.296	540.804	343.438	29.982	5.744	14.631
Grad Zagreb	14.010.555	4.662.940	4.503.153	2.394.505	6.474	2.120.262
Neraspoređeno	398.342	21.395	340.441	1.016	-	7.732

za 2020 godinu, u tisućama. kuna

Izvor: Državni zavod za statistiku

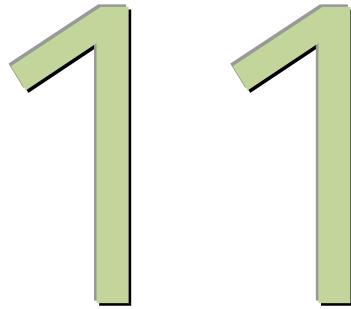

## **TURIZAM I UGOSTITELJSTVO**

1. Dolasci i noćenja turista
2. Dolasci i noćenja stranih turista prema zemljama
3. Dolasci i noćenja turista po gradovima i općinama
4. Ugostiteljski objekti po skupinama i vrstama, pravne i fizičke osobe
5. Ukupno važećih rješenja za objekte/turističke usluge
6. Dolasci i noćenja turista u komercijalnim smještajnim objektima (po županijama)

## 11.1. Dolasci i noćenja turista<sup>40</sup>

		2017.	2018.	2019.	2020.	2021.
Dolasci	Ukupno	70.337	76.415	81.924	39.384	64.051
	Domaći	36.963	38.581	41.833	24.395	40.096
	Strani	33.374	37.834	40.091	14.989	23.955
Noćenja	Ukupno	168.146	186.736	196.922	95.673	144.061
	Domaći	78.476	80.886	86.095	53.049	81.642
	Strani	89.670	105.850	110.827	42.624	62.419

Izvor: Državni zavod za statistiku

## 11.2. Dolasci i noćenja stranih turista prema zemljama

	2016.		2017.		2018.		2019.		2020.	
	Dolasci	Noćenja	Dolasci	Noćenja	Dolasci	Noćenja	Dolasci	Noćenja	Dolasci	Noćenja
UKUPNO	21.954	57.763	33.374	89.670	37.834	105.850	40.091	110.827	14.989	42.624
Austrija	2.513	5.173	3.379	7.378	3.037	6.530	3.372	6.846	1.139	2.736
Bosna i Hercegovina	802	1.743	1.245	2.867	1.131	2.451	1.898	3.425	296	679
Češka	523	1.118	953	1.870	1.198	3.054	278	5.028	915	1.812
Francuska	336	1.608	404	2.314	331	1.326	288	1.125	100	446
Italija	1.263	3.522	1.100	3.348	1.323	3.754	1.101	3.213	300	913
Mađarska	789	1.523	1.855	4.629	3.303	9.823	1.842	4.689	547	1.190
Nizozemska	241	604	338	1.427	324	1.362	1.362	1.044	130	633
Njemačka	2.572	7.864	2.757	9.083	3.101	9.524	3.413	10.641	1.625	5.764
Poljska	1.679	3.705	2.660	5.803	4.231	11.389	5.886	19.855	2.826	8.552
Slovačka	536	868	827	1.548	876	1.568	1.236	2.837	412	887
Slovenija	6.612	17.254	12.333	33.079	12.975	34.704	12.889	34.666	3.982	10.377
Ujedinjena Kraljevina (UK)	221	701	185	485	267	859	227	614	37	113
SAD	153	396	205	433	284	904	203	513	51	122
Ostale zemlje	3.714	11.684	5.133	15.448	5.453	18.602	3.320	16.331	2.629	8.400

Izvor: Državni zavod za statistiku

<sup>40</sup> Turist je svaka osoba koja u mjestu izvan svog prebivališta provede najmanje jednu noć u ugostiteljskom ili drugom objektu za smještaj, i to radi odmora ili rekreacije, zdravlja, studija, sporta, religije, porodice, poslova, javnih misija ili skupova.

## 11.3. Dolasci i noćenja turista po gradovima i općinama

Grad / općina	Dolasci				Noćenja			
	Ukupno	Indeks	Domaći	Strani	Ukupno	Indeks	Domaći	Strani
Ukupno	70.337	153,3	36.963	33.374	168.146	152,8	78.476	89.670
Čakovec	8.205	105,5	3.479	4.726	14.510	98,8	6.514	7.996
Mursko Središće	z	z	z	z	z	z	z	z
Prelog	3.599	107,5	831	2.768	7.288	104,3	1.325	5.963
Donji Kraljevec	z	z	z	z	z	z	z	z
Donji Vidovec	z	z	z	z	z	z	z	z
Gornji Mihaljevec	z	z	z	z	z	z	z	z
Mala Subotica	z	z	z	z	z	z	z	z
Nedelišće	2.402	101,9	918	1.484	6.127	121,7	1.677	4.450
Orehovica	z	z	z	z	z	z	z	z
Selnica	z	z	z	z	z	z	z	z
Sveti Juraj na Bregu	337	75,4	200	137	783	81,6	388	395
Šveti Martin na Muri	z	-	z	-	z	-	z	-
Šenkovec	z	z	z	z	z	z	z	z
Štrigova	639	200,9	284	355	1.621	188,3	542	1.079
<b>podaci za 2017. godinu</b>								
Ukupno	76.415	108,6	38.581	37.834	186.736	111,1	80.886	105.850
Čakovec	11.050	134,7	4.413	6.637	19.891	137,1	7.547	12.344
Mursko Središće	-	z	-	z	z	z	-	z
Prelog	3.834	106,5	1.071	2.763	7.663	105,1	2.023	5.640
Donji Kraljevec	z	z	z	z	z	z	z	z
Donji Vidovec	z	z	z	z	z	z	z	z
Gornji Mihaljevec	z	z	z	z	z	z	z	z
Mala Subotica	492	164,5	199	293	677	144,3	284	393
Nedelišće	2.353	98,0	934	1.419	6.313	103,0	1.925	4.388
Orehovica	z	z	z	-	z	z	z	-
Selnica	172	197,7	82	90	574	295,9	199	375
Sveti Juraj na Bregu	525	155,8	357	168	1.197	152,9	704	493
Sveti Martin na Muri	54.373	105,2	30.417	23.956	142.509	108,4	65.519	76.990
Šenkovec	z	z	z	z	z	z	z	-
Štrigova	696	108,9	301	395	1.809	111,6	654	1.155
<b>podaci za 2018. godinu</b>								
Ukupno	81.924	107,2	41.833	40.091	196.922	105,5	86.095	110.827
Čakovec	13.550	122,6	5.575	7.975	24.388	122,6	9.027	15.361
Mursko Središće	z	z	z	z	z	z	-	z
Prelog	4.111	107,2	1.254	2.857	7.923	103,4	2.456	5.467
Donji Kraljevec	z	z	z	z	z	z	z	z
Donji Vidovec	z	z	z	z	z	z	z	z
Mala Subotica	797	162,0	260	537	1.672	247,0	513	1.159
Nedelišće	2.084	88,6	994	1.090	4.496	71,2	1.943	2.553
Selnica	235	136,6	138	97	647	112,7	344	303
Sveti Juraj na Bregu	523	99,6	303	220	1.864	155,7	750	1.114
Sveti Martin na Muri	56.596	104,1	32.286	24.310	147.107	103,2	68.941	78.166
Šenkovec	z	z	z	z	z	z	z	z
Štrigova	823	118,2	359	464	2.321	128,3	848	1.473
<b>podaci za 2019. godinu</b>								
Ukupno	39.384	48,1	24.395	14.989	95.673	48,6	53.049	42.624
Čakovec	5.292	39,1	2.479	2.813	10.279	42,1	4.586	5.693
Mursko Središće	z	z	z	z	z	z	z	z
Prelog	1.930	46,9	482	1.448	3.505	44,2	767	2.738
Donji Kraljevec	z	z	z	z	z	z	z	z
Donji Vidovec	z	z	z	z	z	z	z	z
Mala Subotica	749	94,0	133	616	1.333	79,7	191	1.142
Nedelišće	932	44,7	355	577	2.023	45,0	738	1.285
Orehovica	z	z	z	z	z	z	z	z
Pribislavec	z	z	z	z	z	z	z	z
Selnica	313	133,2	167	146	831	128,4	340	491
Sveti Juraj na Bregu	566	108,2	442	124	1.476	79,2	908	568
Sveti Martin na Muri	27.800	49,1	19.697	8.103	72.349	49,2	44.021	28.328
Šenkovec	z	z	z	z	z	z	z	z
Štrigova	492	59,8	270	222	1.733	74,7	858	875
<b>podaci za 2020. godinu</b>								

Izvor: Državni zavod za statistiku

## 11.4. Ugostiteljski objekti po skupinama i vrstama, pravne i fizičke osobe

Skupina	Vrsta	Broj objekata	Skupina	Vrsta	Broj objekata
Restorani	Ukupno	98	Barovi	Ukupno	288
	Restoran	23		Kavana	22
	Restoran i caffe bar	2		Kavana i disco bar	-
	Restoran i pripremnica obroka	5		Kavana i pripremnica obroka	2
	Gostionica	2		Noćni bar	1
	Gostionica i pripremnica obroka	1		Noćni bar i caffe bar	15
	Grill	2		Disco klub	1
	Pečenjarnica	1		Caffe bar i disco klub	2
	Pizzeria	10		Disco bar i caffe bar	1
	Pizzeria i bistro	1		Caffe bar	228
	Bistro i noćni bar	-		Caffe bar i bistro	1
	Bistro	21		Lounge bar	2
	Slastičarnica	7		Pivnica	2
	Slastičarnica i caffe bar	-		Buffet	1
	Objekt brze prehrane	23		Caffe bar i objekt jednostavnih usluga u kiosku	2
Objekti jednostavnih usluga	Ukupno	25	Krčma	1	
	Objekt jednostavnih usluga u kiosku	8	Beach bar	1	
	Objekt jednostavnih brzih usluga	3	Klet	3	
	Objekt jednostavnih usluga u nepokretnom vozilu	1	Kušaonica	3	
	Objekt jednostavnih usluga u šatoru	-	Ukupno	8	
	Objekt jednostavnih usluga na klupi	6	Hostel	5	
	Objekt jednostavnih usluga na kolicima	7	Omladinski hotel	1	
Catering objekti	Ukupno	3	Smještajni objekti koji se ne kategoriziraju	Prenočište	1
	Pripremnica obroka	3		Objekt za robinzonski smještaj	1
<b>Sveukupno</b>					<b>422</b>

na dan 14.01.2022.

Izvor: Međimurska županija, Upravni odjel za gospodarstvo, poljoprivredu i turizam

## 11.5. Ukupno važećih rješenja za objekte/turističke usluge

Naziv objekta / turističke usluge	Broj važećih rješenja			
	2018.	2019.	2020.	2021.
Ugostiteljski objekti koji se ne kategoriziraju	406	407	412	422
Ugostiteljski objekti koji se kategoriziraju	18	23	24	26
Smještajni objekti iznajmljivača	55	69	75	88
Seljačka domaćinstva	20	21	22	25
Luke nautičkog turizma koje se ne kategoriziraju	-	-	-	-
Plovni objekti nautičkog turizma	-	-	-	-
Turistički vodiči	162	166	170	181
Turističke usluge u ostalim oblicima turističke ponude	-	-	-	-
Ostale turističke usluge	2	2	2	2
<b>UKUPNO</b>	<b>663</b>	<b>688</b>	<b>705</b>	<b>744</b>

Izvor: Međimurska županija, Upravni odjel za gospodarstvo, poljoprivredu i turizam

## 11.6. Dolasci i noćenja turista u komercijalnim smještajnim objektima (po županijama)

	Dolasci turista				Noćenja turista			
	2018.	2019.	2020.	2021.	2018.	2019.	2020.	2021.
Republika Hrvatska	18.866.580	19.566.146	7.001.128	12.775.794	89.651.789	91.242.931	40 794 455	70.20. 959
Zagrebačka	122.950	139.913	42.206	79.586	202.606	225.561	82.323	150.760
Krapinsko-zagorska	160.669	177.835	89.836	151.644	361.864	386.985	200.684	315.268
Sisačko-moslavačka	38.629	38.021	12.985	13.357	99.106	95.372	35.173	32.801
Karlovačka	353.264	364.517	101.861	219.858	608.366	626.231	179.963	400.388
Varaždinska	71.150	81.284	45.180	72.675	167.776	184.409	85.036	148.509
Koprivničko-križevačka	19.591	18.924	7.253	13.125	40.124	35.010	17.856	27.561
Bjelovarsko-bilogorska	24.830	24.323	10.178	15.327	79.824	77.513	34.624	49.042
Primorsko-goranska	2.909.914	2.966.489	1.323.560	2.212.424	15.284.346	15.314.671	7.824.289	12.446.206
Ličko-senjska	789.330	820.648	267.856	484.408	2.749.230	2.856.171	1.330.923	2.213.140
Virovitičko-podravska	18.023	16.710	6.918	10.292	46.299	44.744	14.102	20.992
Požeško-slavonska	16.252	19.706	9.347	14.858	36.134	41.486	21.399	37.669
Brodsko-posavska	34.500	36.759	15.124	25.150	55.775	60.030	24.390	39.503
Zadarska	1.664.467	1.751.741	799.711	1.299.326	9.590.846	9.868.704	5.474.422	8.276.797
Osječko-baranjska	99.025	107.598	42.820	75.351	194.904	217.692	97.350	161.056
Šibensko-kninska	965.203	1.009.451	400.046	705.002	5.512.226	5.549.445	2.709.092	4.383.093
Vukovarsko-srijemska	80.536	80.549	29.380	36.069	132.042	134.308	47.335	67.903
Splitsko-dalmatinska	3.474.145	3.657.001	1.223.590	2.309.054	17.561.956	17.966.287	7.879.561	13.473.405
Istarska	4.332.752	4.481.698	1.736.315	3.372.081	26.178.763	26.388.645	11.452.784	21.734.119
Dubrovačko-neretvanska	2.014.734	2.237.036	455.106	967.361	8.051.049	8.333.783	2.407.399	4.704.438
Međimurska	76.415	81.924	39.384	64.051	186.736	196.922	95.673	144.061
Grad Zagreb	1.400.201	1.454.019	342.472	634.795	2.511.817	2.638.962	780.077	1.375.248

Izvor: Državni zavod za statistiku

# 12

## OBRAZOVANJE I KULTURA

1. Ustanove predškolskog odgoja
2. Osnovno obrazovanje – redovno
3. Osnovna umjetnička škola
4. Osnovno obrazovanje djece i mladeži s teškoćama u razvoju
5. Srednje škole
6. Srednje škole po školskim godištima
7. Učenički i studentski domovi
8. Visoka učilišta
9. Upisani studenti i diplomirali
10. Magistri i doktori znanosti
11. Knjižnice
12. Muzeji, predmeti po vrstama zbirki
13. Kinematografi, predstave i posjetitelji
14. Kazališta
15. Radio postaje
16. Televizija



## 12.1. Ustanove predškolskog odgoja

	2014./15.	2015./16.	2016./17.	2017./18.	2018./19.	2019./20.	2020./21.	2021./22.
Broj ustanova prema osnivaču	26	27	28	30	30	30	32	33
Jedinice lokalne samouprave	11	11	12	12	13	12	14	16
Fizičke osobe	13	14	14	16	15	16	16	15
Vjerski	2	2	2	2	2	2	2	2
Broj djece - ukupno	3.122	3.165	3.178	3.308	3.408	3.598	3.648	3.885
Od toga u jaslicama	417	440	487	592	568	688	756	900
Broj odgojno-obrazovnih skupina – ukupno	141	148	154	161	167	183	190	201
Od toga jaslice	30	32	39	44	44	52	59	64
Broj zaposlenih	428	448	463	491	530	560	586	613
Od toga broj odgojitelja	275	290	304	317	333	367	382	395

Izvor: Međimurska županija, Upravni odjel za obrazovanje i kulturu

## 12.2. Osnovno obrazovanje – redovno<sup>41</sup>

	2016./17.	2017./18.	2018./19.	2019./20.	2020./21.	2021./22.
Broj škola	30	30	30	30	30	30
Broj učenika - ukupno	9.489	9.410	9.310	9.202	9.211	9.215
Od toga učenice	4.649	4.555	4.544	4.476	4.187	4.421
Razredna nastava - ukupno	4.802	4.834	4.774	4.662	4.569	4.519
Od toga učenice	2.373	2.354	2.301	2.247	2.071	2.143
Predmetna nastava - ukupno	4.687	4.576	4.536	4.510	4.653	4.686
Od toga učenice	2.276	2.201	2.243	2.224	4.762	2.287
Broj učitelja – ukupno	1.031	1.020	1.028	1.042	1.054	1.119
Od toga žene	816	822	837	834	845	903

Izvor: Međimurska županija, Upravni odjel za obrazovanje i kulturu i Osnovne škole u Međimurskoj županiji

## 12.3. Osnovna umjetnička škola

	2016./17.	2017./18.	2018./19.	2019./20.	2020./21.	2021./22.
Broj škola	1	1	1	1	1	1
Broj učenika - ukupno	294	294	265	271	288	284
Od toga učenice	174	174	164	176	181	176
Broj učitelja - ukupno	31	31	31	29	30	30
Od toga žene	14	14	15	15	16	17

Izvor: Međimurska županija, Upravni odjel za obrazovanje i kulturu

<sup>41</sup> Osnovno i srednje obrazovanje organizirano je kao redovito i posebno. Posebno uključuje obrazovanje djece i mladeži s teškoćama u razvoju, obrazovanje odraslih i osnovno umjetničko obrazovanje koje priprema djecu za nastavak školovanja u srednjim umjetničkim školama.

## 12.4. Osnovno obrazovanje djece i mladeži s teškoćama u razvoju

	2016./17.	2017./18.	2018./19.	2019./20.	2019./20.	2021./22.
Broj škola	1	1	1	1	1	1
Broj učenika – ukupno	147	165	165	146	149	153
Od toga učenice	58	62	62	52	53	53
Broj razrednih odjela	11	12	11	10	11	11
Broj učenika u razrednim odjelima	67	67	60	52	51	55
Od toga učenice	26	24	20	19	18	17
Broj grupa	19	19	19	21	22	23
Broj učenika u grupama	80	77	83	94	98	98
Od toga učenice	32	30	33	33	35	36
Broj učitelja - ukupno	49	51	52	55	56	54
Od toga žene	43	41	46	47	48	46

Izvor: Međimurska županija, Upravni odjel za obrazovanje i kulturu

## 12.5. Srednje škole

Područje obrazovanja	Naziv škole	Gimnazija Čakovec	Ekonomska i trgovačka škola	Graditeljska škola	Tehnička škola Čakovec	Gospodarska škola	Srednja škola Prelog	Srednja škola Čakovec	UKUPNO
Ukupno	Broj učenika	612	566	533	783	367	277	450	3.588
	Od toga učenice	413	407	178	35	229	172	332	1.766
Gimnazija	Broj odjeljenja	28	1	-	4	-	4	8	45
	Broj učenika	612	17	-	59	-	50	207	945
Tehničari	Od toga učenice	413	11	-	14	-	35	158	631
	Broj odjeljenja	-	23	11	16	9	6	9	74
Industrijska i obrtnička zanimanja	Broj učenika	-	463	230	354	115	107	223	1.492
	Od toga učenice	-	337	101	12	63	70	157	740
Likovna umjetnost i dizajn	Broj odjeljenja	-	3	14	18	14	9	-	58
	Broj učenika	-	64	198	370	230	101	-	963
Učenici s teškoćama – posebni razredni odjeli	Od toga učenice	-	52	4	9	150	52	-	267
	Broj odjeljenja	-	-	4	-	-	-	-	4
Odrasli	Broj učenika	-	-	79	-	-	-	-	79
	Od toga učenice	-	-	73	-	-	-	-	73
Zaposleni ukupno	Broj odjeljenja	-	3	5	-	4	3	3	18
	Broj učenika	-	12	26	-	22	19	20	99
Zaposleni ukupno	Od toga učenice	-	7	0	-	16	15	17	55
	Broj odjeljenja	-	0	1	-	-	6	-	7
Zaposleni ukupno	Broj učenika	-	7	1	-	-	21	-	29
	Od toga učenice	-	6	1	-	-	14	-	21
Zaposleni ukupno	Ukupno	80	89	135	98	93	63	92	650
	Žene	63	77	78	51	72	46	75	462

početak školske godine 2021./22.

Izvor: Međimurska županija, Upravni odjel za obrazovanje i kulturu

## 12.6. Srednje škole po školskim godištim

		Gimnazija Čakovec	Graditeljska škola Čakovec	Tehnička škola Čakovec	Ekon. i trg. škola Čakovec	Gospodarska škola Čakovec	Srednja škola Prelog	Srednja škola Čakovec	Ukupno
Ukupan broj učenika	2016/17.	678	619	817	686	434	399	462	4.095
	2017/18.	667	608	851	631	412	336	457	3.962
	2018/19.	650	571	850	591	389	292	459	3.802
	2019/20.	637	581	816	557	344	293	462	3.690
	2020/21.	624	545	804	552	371	305	446	3.647
	2021/22.	612	533	783	566	367	277	450	3.588
Od toga učenici s teškoćama u razvoju u redovnim i posebni r.o.	2016/17.	6	34	14	56	28	56	17	211
	2017/18.	7	32	7	20	26	24	13	129
	2018/19.	9	94	68	46	50	40	34	341
	2019/20.	11	92	73	34	21	17	37	285
	2020/21.	17	93	67	38	26	20	39	300
	2021/22.	14	90	61	44	22	49	43	323
Broj razrednih odjela	2016/17.	28	31	36	31	24	23	18	191
	2017/18.	28	32	37	30	25	21	19	192
	2018/19.	28	33	37	30	25	19	20	192
	2019/20.	28	33	37	30	25	20	20	193
	2020/21.	28	33	37	30	26	21	20	195
	2021/22.	28	34	38	30	27	22	20	199
Broj nastavnika	2016/17.	61	79	80	71	74	54	68	487
	2017/18.	61	79	78	72	68	52	68	478
	2018/19.	59	77	75	71	66	52	69	469
	2019/20.	60	71	80	71	67	49	68	466
	2020/21.	65	78	77	72	69	51	63	475
	2021/22.	65	87	82	66	72	52	67	491

Izvor: Međimurska županija, Upravni odjel za obrazovanje i kulturu

## 12.7. Učenički i studentski domovi

	2016/17.	2017/18.	2018/19.	2019/20.	2020/21.	2021/22.
Broj domova	2	2	2	3	3	3
Broj učenika / studenata	139/32	136/22	125/25	128/36	114/36	125/38
Od toga učenice / studentice	37/17	42/21	47/16	50/21	50/20	62/28
Broj zaposlenih	34	33	34	38	38	39,5
Od toga žene	23	22	23	22	22	23
Odgovjitelji	10	10	10	10	10	11
Zdravstveno osoblje	1	1	1	1	1	1

Izvor: Međimurska županija, Upravni odjel za obrazovanje i kulturu

## 12.8. Visoka učilišta

Naziv visokog učilišta	Broj studenata	Broj zaposlenih	
		Stalno zaposleni	Vanjski suradnici
<b>Međimursko veleučilište u Čakovcu</b>			
2011.	562	19	22
2012.	710	21	22
2013.	643	27	42
2014.	964	33	46
2015.	1.069	37	45
2016.	1.055	35	47
2017.	998	36	44
2018.	910	40	69
2019.	753	41	40
2020.	670	40	53
2021.	568	39	50
<b>Sveučilište u Zagrebu, Učiteljski fakultet - Odsjek u Čakovcu</b>			
2011.	569	35	31
2012.	462	32	30
2013.	493	35	33
2014.	397	35	33
2015.	456	33	35
2016.	487	34	31
2017.	572	35	30
2018.	571	34	35
2019.	542	35	30
2020.	597	37	33
2021.	594	37	30

na dan 31. prosinca

Izvor: Međimursko veleučilište u Čakovcu, Učiteljski fakultet u Zagrebu – Odsjek u Čakovcu

## 12.9. Upisani studenti i diplomirali

	2013.	2014.	2015.	2016.	2017.	2018.	2019.	2020.
Upisani studenti	3.722	3.549	3.554	3.529	3.451	3.389	3.279	3.283
Studenti koji su diplomirali	801	794	820	710	782	762	772	757

osobe s prebivalištem u Međimurskoj županiji

Izvor: Državni zavod za statistiku

## 12.10. Magistri i doktori znanosti

	2013.	2014.	2015.	2016.	2017.	2018.	2019.	2020.
Magistri znanosti i sveučilišni specijalisti	16	8	5	6	10	4	12	7
Doktori znanosti	8	10	12	11	5	9	9	9

osobe s prebivalištem u Međimurskoj županiji koje su magistrirale ili doktorirale tijekom navedenih godina

Izvor: Državni zavod za statistiku

## 12.11. Knjižnice

	Broj knjižnica	Obrađena knjižnična građa		Aktivni korisnici	Zaposleni	
		ukupno	od toga knjige i brošure		ukupno	stručno osoblje
2019.						
Visokoškolske, sveučilišne i znanstvene	1	7.226	5989	311	1	1
Narodne	6	258.787	252.055	8127	31	25
Knjižnice osnovnih škola	31	161.771	157.177	10559	33	33
Knjižnice srednjih škola	7	49.040	47.582	4190	8	8
Ukupno	45	476.824	462.803	23187	73	67
2020.						
Visokoškolske, sveučilišne i znanstvene	1	7.905	6421	499	1	1
Narodne	6	262.212	255.888	8533	32	26
Knjižnice osnovnih škola	31	168.068	164.165	10545	33	33
Knjižnice srednjih škola	7	49.933	48.526	4187	8	8
Ukupno	45	488.118	475.000	23764	74	68

Izvor: Državni zavod za statistiku

## 12.12. Muzeji, predmeti po vrstama zbirki

	2018.		2019.		2020.		2021.	
	Ukupno	Izloženo	Ukupno	Izloženo	Ukupno	Izloženo	Ukupno	Izloženo
Inventarizirani predmeti (zbirke)	27.591	2.234	27.946	2.234	28.290	2.244	28.776	2.489
Povijesne	3.669	110	3.672	110	3.672	120	3.686	135
Kulturno-povijesne	5.539	1.000	5.682	1.000	5.682	1.000	5.682	1.000
Arheološke	2.151	101	2.202	101	2.215	101	2.355	46
Numizmatičke	5.144	-	5.181	-	5.257	-	5.273	-
Etnografske	3.661	563	3.748	563	4.003	563	4.236	848
Umjetničke	7.427	460	7.461	460	7.461	460	7.544	460
Ne inventarizirani predmeti	6.707	80	6.707	80	6.707	80	6.749	80

Izvor: Muzej Međimurja Čakovec

## 12.13. Kinematografi, predstave i posjetitelji

	2014.	2015.	2016.	2017.	2018.	2019.	2020.
Broj kinematografa	2	2	2	2	2	2	2
Broj sjedala	852	852	852	864	864	864	426
Broj zaposlenih	16	15	14	24	25	25	25
puno radno vrijeme	15	14	14	23	22	24	24
Predstave	764	755	783	843	772	659	419
Posjetitelji	18.961	17.794	19.826	20.760	22.550	26.165	9.459

Izvor: Državni zavod za statistiku

## 12.14. Kazališta

	Kazališta, orkestri /ansambli i zbor	Izvedena djela	Predstave/koncerti		Posjetitelji		Zaposleni			Amateri	Osobe angažirane na temelju ugovora	
			ukupno	na gostovanju u inozemstvu	ukupno	na gostovanju u inozemstvu	ukupno	žene	umjetničko osoblje			
2016.												
	Kazališta	5	25	158	11	27.010	2.270	6	2	1	35	24
	Pofesionalna za djecu	1	14	113	7	16.080	820	6	2	1	-	24
	Amaterska	4	11	45	4	10.930	1.450	-	-	-	35	-
2017.												
	Kazališta	6	30	242	11	36.513	1.240	6	2	1	38	27
	Pofesionalna	1	4	37	-	4.298	-	-	-	-	-	8
	Pofesionalna za djecu	1	17	161	10	23.965	1.040	6	2	1	-	19
	Amaterska	4	9	44	1	8.250	200	-	-	-	38	-
2018.												
	Kazališta	6	29	192	14	28.453	1.710	2	-	2	40	33
	Pofesionalna	1	6	28	-	2.810	-	-	-	-	-	8
	Pofesionalna za djecu	1	14	125	13	17.883	1.650	2	-	2	-	25
	Amaterska	4	9	39	1	7.760	60	-	-	-	40	-
2019.												
	Kazališta	4	16	119	9	14.580	450	22	13	2	22	10
	Pofesionalna	1	3	18	-	1.350	-	-	-	-	-	5
	Pofesionalna za djecu	1	9	74	9	8.430	450	22	13	2	-	5
	Amaterska	2	4	27	-	4.800	-	-	-	-	22	-
2020.												
	Kazališta	4	15	65	2	6.580	200	11	5	2	23	33
	Pofesionalna	1	1	1	-	100	-	-	-	-	-	5
	Pofesionalna za djecu	1	12	58	2	5.450	200	11	5	2	-	28
	Amaterska	2	2	6	-	1.030	-	-	-	-	23	-

Izvor: Državni zavod za statistiku

## 12.15. Radio postaje

	2014.	2015.	2016.	2017.	2018.	2019.	2020.
Broj radio postaja	4	4	4	4	4	4	4
Broj odašiljača	8	8	7	8	8	7	7
Proizvodnja radioemisija u satima - ukupno	29.070	28.995	29.045	28.973	34.310	26.295	26.342
Samostalna - vlastita proizvodnja	27.688	27.669	27.705	27.643	33.310	25.287	25.353
Koprodukcija s drugim radio postajama	1.308	1.266	1.288	1.278	1.000	1.006	988
Proizvodnja drugih radio postaja	74	60	52	52	-	2	1
Broj zaposlenih ukupno	25	25	26	28	27	34	30
Od toga žene	9	10	10	10	9	12	8
Radio pretplatnici	31.167	31.248	31.448	31.454	31.050	31.236	30.748

Izvor: Državni zavod za statistiku

## 12.16. Televizija

	2014.	2015.	2016.	2017.	2018.	2019. <sup>42</sup>	2020.
Televizijski centri	1	1	1	1	1	-	-
Trajanje programa u satima	5.135	5.135	6.954	6.935	6.850	-	-
Od toga reprizni	2.718	2.718	2.977	2.714	2.650	-	-
Broj zaposlenih	21	21	19	19	14	-	-
Od toga žene	7	7	9	9	7	-	-
Televizijski pretplatnici	28.809	28.809	28.840	28.845	28.468	28.631	28.247

Izvor: Srce TV i Državni zavod za statistiku

<sup>42</sup> Podaci nedostupni

# 13

## **UDRUGE GRAĐANA**

1. Udruge građana po općini/gradu sjedišta udruge
2. Udruge po ažurnosti prijavljivanja promjena u Registar udruga Republike Hrvatske
3. Udruge građana po djelatnostima i gradovima/općinama

## 13.1. Udruge građana<sup>43</sup> po općini/gradu sjedišta udruge

Grad/općina	Broj udruga	Grad/općina	Broj udruga
Međimurska županija	973	Mala Subotica	30
Čakovec	361	Nedelišće	81
Prelog	72	Orehovica	16
Mursko Središće	50	Podturen	31
Belica	17	Pribislavec	15
Dekanovec	9	Selnica	18
Domašinec	15	Strahoninec	14
Donja Dubrava	19	Sveta Marija	16
Donji Kraljevec	41	Sveti Juraj na Bregu	39
Donji Vidovec	9	Sveti Martin na Muri	17
Goričan	20	Šenkovec	13
Gornji Mihaljevec	19	Štrigova	18
Kotoriba	23	Vratišinec	10

Izvor: Međimurska županija, Upravni odjel za opću upravu i imovinsko-pravne poslove, stanje na dan 31.12.2021.

## 13.2. Udruge po ažurnosti prijavljivanja promjena<sup>44</sup> u Registar udruga RH

Ukupan broj registriranih udruga	973
Ukupan broj udruga koje su uskladile statut sukladno Zakonu o udrugama	947
Ukupan broj udruga u postupku prestanka djelovanja	13
Ukupan broj „pasivnih“ udruga koje više od 6 godina nisu održale Skupštinu	33
Ukupan broj „pasivnih udruga“ koje manje od 6 godina nisu održale Skupštinu	274
Ukupan broj brisanih udruga	549

na dan 31.12.2021.

Izvor: Međimurska županija, Upravni odjel za opću upravu i imovinsko-pravne poslove

<sup>43</sup> Udruga građana je svaki oblik slobodnog i dobrovoljnog udruživanja više fizičkih, odnosno pravnih osoba, koje se, radi zaštite njihovih probitaka ili zauzimanja za zaštitu ljudskih prava i sloboda, te ekološka, humanitarna, informacijska, kulturna, nacionalna, pronatalitetna, prosvjetna, socijalna, strukovna, sportska, tehnička, zdravstvena, znanstvena ili druga uvjerenja i ciljeve, a bez namjere stjecanja dobiti, podvrgavaju pravilima koja uređuju ustroj i djelovanje toga oblika udruživanja.

<sup>44</sup> Nakon održavanja skupštine osoba ovlaštena za zastupanje udruge dužna je podnijeti zahtjev za upis u Registar udruga Republike Hrvatske koje se odnose na statut, naziv, adresu sjedišta, izbor osoba ovlaštenih za zastupanje i prestanak djelovanja udruge. Vrijeme na koje su osobe ovlaštene za zastupanje izabrane naziva se mandat, a određuje se statutom udruge. Nakon isteka mandata udruge mora izabrati nove osobe za zastupanje ili produžiti mandat starim uz obaveznu prijavu promjene.



## 13.3. Udruge građana po djelatnostima i gradovima/općinama

Grad/općina	Ukupno MŽ	Čakovec	Prelóg	Mursko Središće	Belica	Dekanovec	Domašinec	Donja Dubrava	Donji Kraljevec	Donji Vidovec	Goričan	Gornji Mihaljevec	Kotoriba
Područje djelovanja <sup>45</sup>	1749	681	147	81	22	14	27	37	88	21	29	30	32
Branitelji i stradalnici	19	11	1	1	-	-	-	-	1	-	1	1	-
Demokratska politička kultura	67	36	7	2	-	-	1	-	3	1	-	1	1
Duhovnost	21	11	3	1	-	-	-	-	1	-	1	-	-
Gospodarstvo	99	45	10	4	2	1	1	1	4	1	4	1	2
Hobistička djelatnost	11	5	2	-	-	-	-	-	-	-	-	-	-
Kultura i umjetnost	256	79	16	12	6	3	6	5	14	4	4	5	6
Ljudska prava	93	47	7	5	-	-	2	1	4	1	1	1	2
Međunarodna suradnja	66	30	6	2	-	-	1	1	5	1	-	1	1
Obrazovanje, znanost i istraživanje	97	52	7	4	1	1	-	-	5	1	-	1	1
Održivi razvoj	35	13	4	1	-	-	1	-	4	1	-	1	-
Socijalna djelatnost	159	66	13	7	1	1	2	7	7	3	2	1	3
Sport	427	138	40	27	6	3	5	8	19	4	11	6	9
Tehnička kultura	46	30	3	1	-	-	-	1	4	-	-	-	-
Zaštita zdravlja	60	36	5	1	1	-	-	2	1	-	-	1	1
Zaštita okoliša i prirode	192	54	15	10	3	4	6	9	10	3	4	6	5
Zaštita i spašavanje	96	25	7	3	2	1	2	1	6	1	1	4	1
Ostala područja djelovanja	5	3	1	-	-	-	-	1	-	-	-	-	-

Grad/Općina	Mala Subotica	Nedeljše	Orehovica	Podturen	Pribislavec	Selnica	Strahoninec	Sveta Marija	Sveti Juraj na Bregu	Sveti Martin na Muri	Šenkovec	Štrigova	Vratišinec
Područje djelovanja	55	144	29	59	27	22	24	26	75	27	18	24	10
Branitelji i stradalnici	-	-	-	-	-	-	1	-	-	-	1	1	-
Demokratska politička kultura	3	5	1	3	-	-	1	-	1	1	-	-	-
Duhovnost	2	-	-	-	-	-	-	-	-	-	2	-	-
Gospodarstvo	1	12	-	1	-	1	-	1	2	3	-	2	-
Hobistička djelatnost	-	2	-	-	-	1	-	-	-	1	-	-	-
Kultura i umjetnost	7	21	5	12	4	3	5	4	19	4	3	6	3
Ljudska prava	3	3	3	3	1	2	1	-	4	1	1	-	-
Međunarodna suradnja	3	6	2	2	-	-	1	-	3	1	-	-	-
Obrazovanje, znanost i istraživanje	4	4	2	3	2	-	-	-	6	1	-	1	1
Održivi razvoj	1	6	-	-	-	-	-	-	2	1	-	-	-
Socijalna djelatnost	4	12	4	4	6	-	1	4	5	1	2	2	1
Sport	14	39	7	15	11	11	8	8	16	7	6	6	3
Tehnička kultura	1	-	1	1	-	1	1	-	2	-	-	-	-
Zaštita zdravlja	-	6	1	-	1	-	2	1	1	-	-	-	-
Zaštita okoliša i prirode	8	18	-	10	1	2	2	6	9	4	1	2	-
Zaštita i spašavanje	4	10	3	5	1	1	1	2	5	2	2	4	2
Ostala područja djelovanja	-	-	-	-	-	-	-	-	0	-	-	-	-

Izvor: Međimurska županija, Upravni odjel za opću upravu i imovinsko-pravne poslove, stanje na dan 31.12.2021.

<sup>45</sup> Jedna udruga može biti razvrstana u Registru udruga Republike Hrvatske u jednom ili više područja djelovanja. U tablici su uduge s više djelatnosti prikazane u svakoj djelatnosti koju su registrirale

# 14

## ZDRAVSTVO

1. Zdravstveno osigurane osobe po kategorijama
2. Broj zdravstvenih djelatnika zaposlenih u državnim i privatnim zdravstvenim ustanovama i privatnim ordinacijama
3. Rad stacionarne zdravstvene ustanove
4. Zdravstvene ustanove i djelatnici po pojedinim zdravstvenim ustanovama
5. Ordinacije privatne prakse po gradovima/općinama i vrsti djelatnosti
6. Broj liječenih pacijenata i broj dana bolničkog liječenja
7. Umrli po skupinama bolesti te udio i stope smrtnosti na 100.000 stanovnika

## 14.1. Zdravstveno osigurane osobe po kategorijama

	2016.	2017.	2018.	2019.	2020.	2021.
Ukupno	110.148	109.161	108.394	107.935	107.774	107.690
Aktivni radnici	41.587	41.678	42.272	42.577	42.448	43.300
Aktivni poljoprivrednici	847	761	652	549	485	402
Umirovljenici	23.634	23.748	24.004	24.278	24.465	24.413
Nezaposleni	9.910	9.269	8.373	7.865	7.927	7.489
Ostale osigurane osobe	14.955	16.712	18.069	19.399	20.330	21.112
Članovi obitelji	19.212	16.990	15.023	13.267	12.119	10.974
Prognanici	3	3	1	-	-	-

Izvor: Hrvatski zavod za zdravstveno osiguranje, Područna služba Čakovec

## 14.2. Broj zdravstvenih djelatnika zaposlenih u državnim i privatnim zdravstvenim ustanovama i privatnim ordinacijama

Zdravstveni djelatnici	Republika Hrvatska		Međimurska županija	
	Sveukupno	Broj stanovnika na jednog zdravstvenog djelatnika	Sveukupno	Broj stanovnika na jednog zdravstvenog djelatnika
Doktori medicine	15.417	262	306	356
Doktori stomatologije	3.840	1.051	73	1.491
Magistri farmacije	3.029	1.333	82	1.327
Medicinski biokemičari	498	8.105	5	21.764
Ostali zdravstveni djelatnici visoke obrazovne razine	2.127	1.898	36	3.023
Zdravstveni djelatnici više stručne spreme	14.169	285	321	339
Zdravstveni djelatnici srednje stručne spreme	33.150	122	571	191
Zdravstveni djelatnici niže stručne spreme	699	5.774	15	7.255
Ukupno	72.929	55	1409	77

podaci za 2020. godinu

Izvor: Hrvatski zavod za javno zdravstvo

## 14.3. Rad stacionarne zdravstvene ustanove

Županijska bolnica Čakovec	2015.	2016.	2017.	2018.	2019.	2020.
Broj postelja	294	294	294	294	294	294
Broj postelja na 1000 stanovnika	2,58	2,58	2,58	2,58	2,58	2,69
Broj doktora	121	123	121	113	130	136
Broj postelja po jednom doktoru	2,43	2,39	2,43	2,6	2,26	2,16
Broj ispisanih bolesnika	15.945	15.571	14.980	15.676	16.415	14.465
Broj dana bolničkog liječenja	95.559	92.266	87.847	88.434	89.831	83.811
Prosječna dužina liječenja (dana)	5,99	5,93	5,86	5,64	5,47	5,79
Godišnja zauzetost postelja (dana)	325	314	299	301	306	285
Iskorištenost postelja u %	89,05	85,98	81,86	82,41	83,71	78,1
Broj pacijenata po krevetu	54,23	52,96	50,95	53,32	55,83	49,2
Interval obrtaja	0,74	0,97	1,30	1,2	1,06	1,62

Izvor: Hrvatski zavod za javno zdravstvo

## 14.4. Zdravstvene ustanove i djelatnici po pojedinim zdravstvenim ustanovama

Zdravstvene ustanove	Zdravstveni djelatnici									Ostali		Sveukupno
	Ukupno zdr. djelatnici	Dr. medicine	Dr. stomatologije	Farmaceuti	Suradnici VSS	Ostali VSS	VŠS	SSS	NSS	Administrativno osoblje	Tehničko osoblje	
Sveukupno	1176	256	15	75	3	37	299	476	15	73	199	1448
Ljekarna Čakovec	58	-	-	35	-	-	-	23	-	8	5	71
Županijska bolnica Čakovec	715	182	1	2	1	20	197	297	15	44	144	903
Poliklinika Medikol, Podružnica Čakovec	26	6	-	-	-	1	15	4	-	-	-	26
Ustanova za zdravstvenu skrb „Medikol“, Podružnica Čakovec	7	1	-	-	-	-	3	3	-	-	-	7
Poliklinika Duša d.o.o.	1	1	-	-	-	-	-	-	-	-	-	1
Dom zdravlja Čakovec	114	30	7	-	-	2	39	36	-	8	31	153
Zavod za javno zdravstvo Međimurske Županije	50	17	-	-	1	7	12	13	-	7	5	62
Ljekarna "Počuča", Čakovec	7	-	-	5	-	-	-	2	-	-	-	7
Ustanova za zdravstvenu njegu u kući "Živković", Čakovec	22	-	-	-	-	-	7	15	-	-	-	22
Stomatološka poliklinika za ortodontiju i protetiku «Dr. Percač», Čakovec	10	-	4	-	-	-	1	5	-	-	-	10
Ljekarna „VAŠE ZDRAVLJE“, Čakovec	16	-	-	8	-	-	-	8	-	-	-	16
Ljekarna „PRIMA PHARME“, Strahoninec	8	-	-	4	-	-	-	4	-	-	-	8
Dental art d.o.o., Prelog	2	-	-	-	-	-	-	2	-	-	-	2
Ustanova za zdravstvenu skrb Periodika Prelog	4	1	-	-	-	1	-	2	-	-	-	4
Zavod za hitnu medicinu Međimurske županije	62	18	-	-	-	3	20	21	-	6	14	82
<b>U GRADOVIMA</b>	<b>1102</b>	<b>256</b>	<b>12</b>	<b>54</b>	<b>2</b>	<b>34</b>	<b>294</b>	<b>435</b>	<b>15</b>	<b>73</b>	<b>199</b>	<b>1374</b>
Ljekame Petek, Mala Subotica	13	-	-	7	-	-	-	6	-	-	-	13
Ljekame Bećirović, Vratašinec, Mursko Središće	6	-	-	4	-	-	-	2	-	-	-	6
Ustanova za zdravstvenu njegu u kući "Strahija", Hodošan	18	-	-	-	1	1	2	14	-	-	-	18
Ustanova za zdravstvenu njegu "Vita", Kotoriba	2	-	-	-	-	-	-	2	-	-	-	2
Poliklinika ORTHO DESIGN, Gornji Kuršanec	2	-	1	-	-	-	-	1	-	-	-	2
Ljekarna "Dominko", Lopatinec	8	-	-	5	-	-	-	3	-	-	-	8
Ustanova za zdravstvenu njegu u kući "Marija Toplek", Pušćine	8	-	-	-	-	-	1	7	-	-	-	8
Ljekarnička ustanova Ljekarne HOMEOSAN, Selnica, Pribislavec	8	-	-	5	-	-	-	3	-	-	-	8
Lumbalis centar j.d.o.o., Sveti Martin na Muri	4	-	-	-	-	2	2	-	-	-	-	4
Centar dentalne medicine, Dr.sc.Helena Percač, dr.med.dent. j.d.o.o.	1	-	1	-	-	-	-	-	-	-	-	1
LM-Dent d.o.o.	2	-	-	-	-	-	-	2	-	-	-	2
Sattvadent j.d.o.o.	2	-	1	-	-	-	-	1	-	-	-	2
<b>U OPĆINAMA</b>	<b>74</b>	<b>-</b>	<b>3</b>	<b>21</b>	<b>1</b>	<b>3</b>	<b>5</b>	<b>41</b>	<b>-</b>	<b>-</b>	<b>-</b>	<b>74</b>

na dan 31. prosinca 2020.

Izvor: Hrvatski zavod za javno zdravstvo, Nacionalni registar pružatelja zdravstvene zaštite

## 14.5. Ordinacije privatne prakse po gradovima/općinama i vrsti djelatnosti

Grad/Općina	Opća medicina	Pedijatrija	Medicina rada	Stomatologija	Stomatolog spec.	Zuboteh. lab.	Dermatologija	Fizik. med. i rehab.	Ginekologija	Interna	Neurologija	Oftalmologija	Ljekame	Ukupno
Međimurska županija	38	3	1	48	3	7	1	2	5	-	-	-	3	111
Čakovec	12	3	1	17	2	3	1	1	5	-	-	-	2	47
Mursko Središće	3	-	-	2	-	-	-	-	-	-	-	-	-	5
Prelog	4	-	-	5	-	-	-	1	-	-	-	-	-	10
u gradovima	19	3	1	24	2	3	1	2	5	-	-	-	2	62
Belica	-	-	-	1	-	-	-	-	-	-	-	-	-	1
Domašinec	1	-	-	-	-	-	-	-	-	-	-	-	-	1
Donja Dubrava	-	-	-	1	-	-	-	-	-	-	-	-	-	1
Donji Kraljevec	2	-	-	3	-	1	-	-	-	-	-	-	-	6
Donji Vidovec	1	-	-	1	-	-	-	-	-	-	-	-	1	3
Goričan	1	-	-	-	-	-	-	-	-	-	-	-	-	1
Gornji Mihaljevec	-	-	-	1	-	-	-	-	-	-	-	-	-	1
Kotoriba	2	-	-	2	-	1	-	-	-	-	-	-	-	5
Mala Subotica	1	-	-	2	-	1	-	-	-	-	-	-	-	4
Nedelišće	2	-	-	3	1	-	-	-	-	-	-	-	-	6
Orehovica	-	-	-	1	-	-	-	-	-	-	-	-	-	1
Podturen	1	-	-	1	-	1	-	-	-	-	-	-	-	3
Pribislavec	1	-	-	1	-	-	-	-	-	-	-	-	-	2
Strahoninec	1	-	-	1	-	-	-	-	-	-	-	-	-	2
Selnica	-	-	-	1	-	-	-	-	-	-	-	-	-	1
Sveti Juraj na Bregu	2	-	-	1	-	-	-	-	-	-	-	-	-	3
Sveti Martin na Muri	2	-	-	1	-	-	-	-	-	-	-	-	-	3
Sveta Marija	-	-	-	1	-	-	-	-	-	-	-	-	-	1
Šenkovec	1	-	-	1	-	-	-	-	-	-	-	-	-	2
Štrigova	-	-	-	1	-	-	-	-	-	-	-	-	-	1
Vratišinec	1	-	-	-	-	-	-	-	-	-	-	-	-	1
u općinama	19	-	-	24	1	4	-	-	-	-	-	-	1	49

na dan 31. prosinca 2020.

Izvor: Hrvatski zavod za javno zdravstvo, Nacionalni registar pružatelja zdravstvene zaštite

## 14.6. Broj liječenih pacijenata i broj dana bolničkog liječenja<sup>46</sup>

Međunarodna klasifikacija bolesti - X revizija Skupine bolesti	Podaci za 2019. godinu						Podaci za 2020. godinu					
	Broj liječenih pacijenata			Broj dana bolničkog liječenja			Broj liječenih pacijenata			Broj dana bolničkog liječenja		
	Muško	Žensko	Ukupno	Muško	Žensko	Ukupno	Muško	Žensko	Ukupno	Muško	Žensko	Ukupno
Zarazne i parazitarne bolesti	274	223	497	2.171	1.487	3.658	176	193	369	1366	1.470	2.836
Novotvorine	714	657	1.371	4.690	4.370	9.060	681	510	1.191	4.610	3.925	8.535
Bolesti krvi i krvotvornih sustava te određene bolesti imunološkog sustava	43	80	123	439	709	1.148	50	56	106	433	527	960
Endokrine bolesti, bolesti prehrane i metabolizma	162	143	305	1037	769	1.806	104	100	204	617	544	1161
Duševni poremećaji i poremećaji ponašanja	432	323	755	4.536	3.917	8.453	325	242	567	3.064	3.205	6.269
Bolesti živčanog sustava	114	121	235	808	692	1.500	62	93	155	396	555	951
Bolesti oka i očnih adneksa	149	322	471	392	771	1.163	116	160	276	220	254	474
Bolesti uha i mastoidnog nastavka	27	43	70	121	209	330	12	13	25	52	82	134
Bolesti cirkulacijskog sustava	1.121	917	2.038	8.040	6.622	1.4662	981	789	1.770	6.721	5.739	1.2460
Bolesti dišnog sustava	833	597	1430	4.810	3.482	8.292	561	368	929	3.893	2.307	6.200
Bolesti probavnog sustava	440	414	854	2.975	2.925	5.900	407	354	761	3.020	2.389	5.409
Bolesti kože i potkožnog tkiva	73	63	136	358	432	790	75	65	140	625	657	1282
Bolesti mišićno-kožnog sustava i vezivnog tkiva	138	176	314	829	1.014	1.843	154	161	315	898	963	1.861
Bolesti genitourinarnog sustava	348	571	919	2129	2955	5084	253	374	627	1687	2073	3760
Trudnoća, porođaj i babinje	-	1.287	1.287	-	5.761	5.761	-	1.335	1.335	-	6.116	6.116
Određena stanja nastala u perinatalnom razdoblju	171	157	328	1.175	1.129	2.304	150	125	275	1.045	957	2.002
Kongenitalne malformacije, deformiteti i kromosomske abnormalnosti	26	13	39	86	57	143	27	22	49	106	90	196
Simptomi, znakovi i abnormalni klinički i lab. nalazi neuvršteni drugdje	425	411	836	1.830	1.626	456	300	320	620	1.626	1.639	3.265
Ozljede, otrovanja i ostale posljedice vanjskih uzroka	620	512	1132	2.653	2.823	5.476	482	471	953	2.253	2.523	4.776
Čimbenici koji utječu na stanje zdravlja i kontakt sa zdravstvenom službom	555	1.556	2.111	2.232	5.497	7.729	594	1.237	1.831	2.508	4.656	7.164
Šifre za posebne namjene (COVID-19 - šifre U07.1 i U07.2)	-	-	-	-	-	-	398	355	753	3.487	3.084	6.571
<b>Ukupno</b>	<b>6.665</b>	<b>8.586</b>	<b>15.251</b>	<b>41.311</b>	<b>47.247</b>	<b>88.558</b>	<b>5.908</b>	<b>7.343</b>	<b>13.251</b>	<b>38.627</b>	<b>43.755</b>	<b>82.382</b>

Izvor: Hrvatski zavod za javno zdravstvo

<sup>46</sup> Liječenje u stacionarnom dijelu Županijske bolnice Čakovec.

## 14.7. Umrli po skupinama bolesti te udio i stope smrtnosti na 100.000 stanovnika<sup>47</sup>

Skupine bolesti	10. međunarodna klasifikacija bolesti	Muško	%	Stopa na 100.000 st	Žensko	%	Stopa na 100.000 st	Ukupno	%	Stopa na 100.000 st
I	Zarazne i parazitarne bolesti	1	0,1	1,87	3	0,4	5,42	4	0,3	3,68
II	Novotvorine	194	27,9	362,99	146	20,6	263,65	340	24,2	312,44
III	Bolesti krvi i krvotvornih sustava te određene bolesti imunološkog sustava	-	-	-	1	0,1	1,81	1	0,1	0,92
IV	Endokrine bolesti, bolesti prehrane i metabolizma	44	6,3	82,33	67	9,4	120,99	111	7,9	102
V	Duševni poremećaji i poremećaji ponašanja	12	1,7	22,45	12	1,7	21,67	24	1,7	22,05
VI	Bolesti živčanog sustava	22	3,2	41,16	31	4,4	55,98	53	3,8	48,7
IX	Bolesti cirkulacijskog sustava	215	30,9	402,28	278	39,2	502,01	493	35,1	453,03
X	Bolesti dišnog sustava	22	3,2	41,16	20	2,8	36,12	42	3	38,6
XI	Bolesti probavnog sustava	37	5,3	69,23	20	2,8	36,12	57	4,1	52,38
XIII	Bolesti mišićno koštanog sustava	2	0,3	3,74	2	0,3	3,61	4	0,3	3,68
XIV	Bolesti genitourinarnog sustava	9	1,3	16,84	18	2,5	32,50	27	1,9	24,81
XVI	Određena stanja nastala u perinatalnom razdoblju	-	-	-	1	0,1	1,81	1	0,1	0,92
XVII	Prirodne malformacije, deformiteti i kromosomske abnormalnosti	2	0,3	3,74	3	0,4	5,42	5	0,4	4,59
XVIII	Simptomi, znakovi i abnormalni klinički i lab. nalazi nevršteni drugdje	-	-	-	1	0,1	1,81	1	0,1	0,92
XIX	Ozljede, otrovanja i ostale posljedice vanjskih uzroka	40	5,8	74,84	31	4,4	55,98	71	5,1	65,24
	Šifre za posebnu namjenu (COVID-19)	95	13,7	177,75	75	10,6	135,44	170	12,1	156,22
<b>Ukupno</b>		<b>695</b>	<b>100</b>	<b>1300,4</b>	<b>709</b>	<b>100</b>	<b>1280,31</b>	<b>1404</b>	<b>100</b>	<b>1290,18</b>

podaci za 2020. godinu

Izvor: Državni zavod za statistiku, Obrada Zavod za javno zdravstvo Međimurske županije

<sup>47</sup> Stope su računane prema procjenama broja stanovnika za 2018. godinu Državnog zavoda za statistiku.

# 15

## **PRAVOSUĐE**

1. Počinitelji prekršaja
2. Punoljetne osobe proglašene krivima - prekršaji
3. Maloljetne osobe proglašene krivima - prekršaji
4. Punoljetni počinitelji kaznenih djela
5. Maloljetni počinitelji kaznenih djela
6. Osuđene punoljetne osobe za kaznena djela
7. Osuđene maloljetne osobe za kaznena djela



## 15.1. Počinitelji prekršaja<sup>48</sup>

	Punoljetni		Maloljetni		Pravne osobe	
	Okrivljeni	Proglašeni krivima	Okrivljeni	Proglašeni krivima	Okrivljene	Proglašene odgovornima
2016.	2.553	2.209	180	3	490	299
2017.	2.927	2.576	232	6	458	293
2018.	1.979	1.676	160	4	306	178
2019.	2.132	1.887	130	3	295	195
2020.	1.544	1.423	119	3	132	109

*podaci za Prekršajni sud u Čakovcu*

Izvor: Državni zavod za statistiku

## 15.2. Punoljetne osobe proglašene krivima – prekršaji

	Ukupno proglašene krivima	Izrečene sankcije			Proglašene krivima, a oslobođene od kazne
		Novčana kazna	Opomena	Zatvor	
2016.	2.209	1.876	94	220	19
2017.	2.576	2.152	84	325	15
2018.	1.676	1.407	29	232	8
2019.	1.887	1.614	23	238	12
2020.	1.423	1.217	37	162	7

*podaci za Prekršajni sud u Čakovcu*

Izvor: Državni zavod za statistiku

## 15.3. Maloljetne osobe proglašene krivima - prekršaji

	Ukupno	Ženske osobe	Izrečene sankcije		
			Maloljetnički zatvor	Uvjetno	Novčana kazna
2016.	3	-	1	-	2
2017.	6	1	4	2	2
2018.	4	1	1	-	3
2019.	3	-	3	1	-
2020.	3	-	3	1	-

*podaci za Prekršajni sud u Čakovcu*

Izvor: Državni zavod za statistiku

## 15.4. Punoljetni počinitelji kaznenih djela

	2014.	2015.	2016.	2017.	2018.	2019.	2020.
Prijavljeni	1.483	1.684	1 423	1.357	1.258	1.222	1.002
Optuženi	372	252	361	376	372	474	373
Osuđeni	309	228	327	341	332	441	332

Izvor: Državni zavod za statistiku

## 15.5. Maloljetni počinitelji kaznenih djela

	2014.	2015.	2016.	2017.	2018.	2019.	2020.
Prijavljeni	234	188	156	145	80	87	90
Optuženi	27	65	48	25	35	26	37
Osuđeni	26	48	38	22	33	24	29

Izvor: Državni zavod za statistiku

<sup>48</sup> Podaci se odnose na prekršajne sudove, ne i prekršaje koje evidentira Porezna uprava.

## 15.6. Osuđene punoljetne osobe za kaznena djela

<i>Vrsta kaznenog djela</i>	<i>Broj osoba 2019.</i>	<i>Broj osoba 2020.</i>
Protiv života i tijela	14	23
Protiv radnih odnosa i socijalnog osiguranja	2	4
Protiv osobne slobode	39	34
Protiv privatnosti	1	1
Protiv časti i ugleda	2	4
Protiv spolne slobode	2	4
Protiv spolnog zlostavljanja i iskorištavanja djeteta	3	4
Protiv braka, obitelji i djece	27	25
Protiv zdravlja ljudi	10	11
Protiv okoliša	4	3
Protiv opće sigurnosti	4	-
Protiv sigurnosti prometa	44	16
Protiv imovine	204	147
Protiv gospodarstva	29	15
Protiv računalnih sustava, programa i podataka	5	-
Protiv krivotvorenja	14	13
Protiv službene dužnosti	-	2
Protiv pravosuđa	6	5
Protiv javnog reda	31	21
UKUPNO	441	332

*podaci za Općinski sud u Čakovcu*

*Izvor: Državni zavod za statistiku*

## 15.7. Osuđene maloljetne osobe za kaznena djela

<i>Vrsta kaznenog djela</i>	<i>Broj osoba 2019.</i>	<i>Broj osoba 2020.</i>
Protiv života i tijela	-	2
Protiv radnih odnosa i socijalnog osiguranja	-	-
Protiv osobne slobode	-	2
Protiv privatnosti	-	-
Protiv časti i ugleda	-	-
Protiv spolne slobode	-	-
Protiv spolnog zlostavljanja i iskorištavanja djeteta	3	2
Protiv braka, obitelji i djece	-	-
Protiv zdravlja ljudi	-	-
Protiv okoliša	-	-
Protiv opće sigurnosti	-	-
Protiv sigurnosti prometa	-	-
Protiv imovine	19	21
Protiv gospodarstva	-	-
Protiv računalnih sustava, programa i podataka	-	-
Protiv krivotvorenja	1	-
Protiv intelektualnog vlasništva	-	-
Protiv pravosuđa	-	-
Protiv javnog reda	1	2
Sporedno kazneno zakonodavstvo (izvan KZ-a)	-	-
UKUPNO	24	29

*podaci za Općinski sud u Čakovcu*

*Izvor: Državni zavod za statistiku*

# 16

## **SOCIJALNA SKRB**

1. Ustanove socijalne skrbi i obiteljski domovi za djecu
2. Ustanove socijalne skrbi i obiteljski domovi za odrasle osobe
3. Broj korisnika i prava u socijalnoj skrbi
4. Obuhvaćenost stanovništva sa zajamčenom minimalnom naknadom
5. Korisnici skrbi izvan vlastite obitelji - udomiteljstvo
6. Posvojenja
7. Mjere obiteljsko-pravne zaštite
8. Skrbništvo
9. Djeca i mladež s problemima u ponašanju u dobi od 21. godine
10. Obuhvaćenost stanovništva sa zajamčenom minimalnom naknadom/pomoći za uzdržavanje – po županijama

## 16.1. Ustanove socijalne skrbi i obiteljski domovi za djecu

	Korisnici		Zaposleni	
	Ukupno	Žene	Ukupno	Žene
1. CARITAS, biskupija Varaždin, poludnevni boravak djece i program psihosocijalne podrške "Dr. Antun Bogdan" Čakovec	62	21	7	5
2. Obiteljski dom Bogar, Banfi	10	7	2	1
<b>Ukupno</b>	<b>72</b>	<b>28</b>	<b>9</b>	<b>6</b>

*na dan 31. prosinca 2021.*

*Izvor: CARITAS, biskupija Varaždin, dnevni boravak djece "Dr. Antun Bogdan" Čakovec i Obiteljski dom Bogar, Banfi*

## 16.2. Ustanove socijalne skrbi i obiteljski domovi za odrasle osobe

	Korisnici	Zaposleni
1. Dom za starije i nemoćne osobe, Čakovec	265	79
2. Dom za starije i nemoćne osobe Mesmar, Prelog	37	14
3. Dom za starije i nemoćne osobe Stubičar, Mursko Središće	50	18
3a) Podružnica Frkanovec	13	6
4. Dom za starije i nemoćne osobe Ščavničar, Selnica	50	21
5. Dom za starije i nemoćne osobe Strahija, Hodošan	62	29
6. Dom za psihički bolesne odrasle osobe, Kotoriba	131	35
7. Dom za starije i nemoćne osobe, Slakovec	66	24
8. Dom za psihički bolesne odrasle osobe, Orehovica	169	65
9. Dom za starije i nemoćne osobe "Japa", Štrigova	65	15
10. Obiteljski dom, Strahoninec	7	1
11. Obiteljski dom za starije i nemoćne osobe Puklek, Goričan	18	4
12. Obiteljski dom za starije i nemoćne osobe „Mara“, Otok	19	5
13. Obiteljski dom za starije i nemoćne osobe Zvezdana Novak, Novo Selo Rok	6	1
14. Obiteljski dom za starije i nemoćne osobe Marina Škvorc, Štrigova	20	7
15. Dom za starije i teško bolesne "Majka Terezija" Gudlin, Štefanec	56	21
16. Dom za starije i nemoćne „Sveta Ana“, Sivica	56	20
17. Zlatne godine – smještaj za starije i nemoćne osobe, Praporčan	31	8
18. Obiteljski dom za starije i nemoćne osobe, Mario Mesarić, Štefanec	14	5
19. Dom za starije i nemoćne osobe Novinišćak, Čakovec	136	64
20. Dom za starije i nemoćne osobe "Japa", Mursko Središće	67	20
21. Obiteljski dom za starije i nemoćne Nataša Bistović, Donji Hrašćan	9	4
22. Dom za osobe s mentalnim oštećenjem, Danijel Veselko	40	10
23. Obiteljski dom za starije i nemoćne Marija Zamuda, Praporčan	16	9
24. Dom za starije i nemoćne osobe „Madona“, Domašinec	20	6
25. Obiteljski dom za starije i nemoćne osobe „Sveta Magdalena“, Praporčan	10	3
26. Dom za starije i nemoćne osobe „Sveta Magdalena“, Šenkovec	15	9
27. Obiteljski dom za starije i nemoćne Andrea Posavec, Mala Subotica	15	4
28. Homeland, j.d.o.o. podružnica Gornji Koncovčak	20	5
29. Obiteljski dom za starije i nemoćne osobe „Ksenija“, Donji Mihaljevec	0	1
<b>Ukupno</b>	<b>1.483</b>	<b>513</b>

*na dan 31. prosinca 2021.*

*Izvor: Međimurska županija, Upravni odjel za zdravstvo i socijalnu skrb*

## 16.3. Broj korisnika i prava u socijalnoj skrbi

	2019.		2020.		2021.		Ukupno županija
	Pravo u socijalnoj skrbi						
	CZSS odnosno podružnica CZSS (PO CZSS)						
			Čakovec	Prelog	Mursko Središće		
I	Zajamčena minimalna naknada <sup>49</sup> :	1.191	1.049	705	221	124	1.050
	1. Ukupno naknada (samaca i kućanstava)						
	2. Ukupno obuhvaćenih osoba	3.541	3.151	2.219	439	267	2.925
II	Naknada za osobne potrebe korisnika smještaja	304	503	140	74	28	242
III	Jednokratna naknada:	1.540	1.396	977	232	314	1.523
	1. Ukupno naknada u izvještajnoj godini						
	2. Različiti korisnici (samci i kućanstvo) kojima je jednom ili više puta odobrena naknada u izvještajnoj godini	1.055	980	791	232	63	1.086
IV	Naknade u vezi s obrazovanjem	8	4	4	0	3	7
V	Osobna invalidnina	970	1.038	722	321	154	1.197
VI	Doplatak za pomoć i njegu	2.247	2.194	1.497	604	278	2.379
VII	Status roditelja njegovatelja ili njegovatelja	147	157	125	43	16	184
VIII	Naknada do zaposlenja	27	21	11	6	4	21
IX	Socijalne usluge (ukupno korisnika), pomoć u kući	49	30	20	24	11	55
	Psihosocijalna podrška	85	84	61	2	0	63
	Rana intervencija	29	29	19	2	0	21
	Pomoć pri uključivanje u programe odgoja i obrazovanja (integracija)	7	29	17	0	0	17
	Boravak	44	38	28	3	8	39
	Smještaj u udomiteljsku obitelj djece i odraslih	183	271	268	62	27	357
	Dugotrajni boravak - smještaj u obiteljski dom djece i odraslih	54	32	11	5	6	22
	Dugotrajni boravak - smještaj u dom socijalne skrbi za djecu i odrasle	229	163	117	81	37	235
	Organizirano stanovanje	26	27	27	9	7	43

Izvor: Centri za socijalnu skrb Čakovec i Prelog

<sup>49</sup> Zajamčena minimalna naknada je pravo na novčani iznos kojim se osigurava zadovoljavanje osnovnih životnih potreba samca ili kućanstva koji nemaju dovoljno sredstava za podmirenje osnovnih životnih potreba. U sustavu socijalne skrbi zamijenila je kategoriju pomoć za uzdržavanje.

## 16.4. Obuhvaćenost stanovništva sa zajamčenom minimalnom naknadom

Grad/Općina	Broj stanovnika	2018.	2019.	2020.	2021.	
		Broj korisnika pomoći			Udio (%) broja osoba korisnika ZMN	
Međimurska županija	113.804	3.827	3.566	3.151	2.733	2,40
Čakovec	27.104	949	850	784	741	2,73
Mursko Središće	6.307	215	199	183	165	2,62
Prelog	7.815	32	29	19	18	0,23
Belica	3.176	13	8	6	7	0,22
Dekanovec	774	4	4	0	0	-
Domašinec	2.251	63	64	56	19	0,84
Donja Dubrava	1.920	15	13	11	12	0,63
Donji Kraljevec	4.659	27	23	14	13	0,28
Donji Vidovec	1.399	21	18	17	13	0,93
Goričan	2.823	25	30	27	18	0,64
Gornji Mihaljevec	1.917	17	15	15	13	0,68
Kotoriba	3.224	202	132	103	49	1,52
Mala Subotica	5.452	480	473	362	389	7,13
Nedelišće	11.975	858	816	770	631	5,28
Orehovica	2.685	281	255	210	69	2,57
Podturen	3.873	117	118	122	69	1,78
Pribislavec	3.136	356	379	329	406	12,95
Selnica	2.991	25	24	25	25	0,84
Strahoninec	2.682	10	12	9	7	0,26
Sveta Marija	2.317	9	9	9	7	0,30
Sveti Juraj na Bregu	5.090	35	29	25	18	0,35
Sveti Martin na Muri	2.605	23	18	19	12	0,46
Šenkovec	2.879	12	12	5	4	0,14
Štrigova	2.766	33	33	27	23	0,83
Vratišinec	1.984	3	3	4	5	0,25

Izvor: Centri za socijalnu skrb Čakovec i Prelog

## 16.5. Korisnici skrbi izvan vlastite obitelji – udomiteljstvo

Korisnici skrbi izvan vlastite obitelji - udomiteljstvo	2018.	2019.	2020.	2021.
djeca	130	149	228	257
odrasli	73	44	43	10
<b>Ukupno</b>	<b>203</b>	<b>193</b>	<b>271</b>	<b>357</b>

Izvor: Centri za socijalnu skrb Čakovec i Prelog

## 16.6. Posvojenja

Posvojena djeca	2018.	2019.	2020.	2021.
<b>Ukupno posvojeno</b>	<b>22</b>	<b>22</b>	<b>19</b>	<b>13</b>
Posvojeno u inozemstvu	-	-	-	-

Izvor: Centri za socijalnu skrb Čakovec i Prelog

## 16.7. Mjere obiteljsko - pravne zaštite

Vrste mjera obiteljsko - pravne zaštite	2018.	2019.	2020.	2021.
Upozorenja na pogreške i propuste u ostvarivanju skrbi o djetetu	58	54	49	65
Stručna pomoć i potpora u ostvarivanju skrbi o djetetu	171	185	148	220
Intenzivna stručna pomoć i nadzor nad ostvarivanjem skrbi o djetetu				
Žurna mjera izdvajanja i smještaja djeteta izvan obitelji(broj djece)	27	27	18	18
<b>UKUPNO</b>	<b>256</b>	<b>266</b>	<b>215</b>	<b>303</b>

Izvor: Centri za socijalnu skrb Čakovec i Prelog

## 16.8. Skrbništvo

Odrasle osobe pod skrbništvom	2018.	2019.	2020.	2021.
Potpuno lišeni poslovne sposobnosti	400	333	323	147
Djelomično lišeni poslovne sposobnosti	148	176	221	281
<b>UKUPNO</b>	<b>548</b>	<b>560</b>	<b>544</b>	<b>428</b>

Izvor: Centri za socijalnu skrb Čakovec i Prelog

## 16.9. Djeca i mladež s problemima u ponašanju u dobi do 21. godine

Djeca, maloljetnici i ml. punoljetnici s problemima u ponašanju	2018.	2019.	2020.	2021.
Broj djece u dobi od 8-14 godina	129	95	45	91
Broj maloljetnika u dobi od 14-18 godina	168	103	140	179
Broj ml. punoljetnika u dobi od 18-23 godine	121	120	95	98
<b>Ukupno</b>	<b>418</b>	<b>318</b>	<b>280</b>	<b>368</b>

Izvor: Centri za socijalnu skrb Čakovec i Prelog

Sankcije i zaštitne mjere izrečene maloljetnicima i mladim punoljetnicima	2018.	2019.	2020.	2021.
Upućivanje u disciplinski centar	6	0	0	3
Pojačana briga i nadzor	9	6	11	6
Mjera posebnih obveza	14	33	31	8
Smještaj u dom socijalne skrbi za djecu i mladež s poremećajima u ponašanju	36	38	15	26
Upućivanje u odgojnu ustanovu	4	5	2	2
Upućivanje u odgojni zavod	22	14	12	5
Upućivanje u maloljetnički zatvor	6	4	2	4
Mjera posebnih obveza izrečenih u prekršajnom postupku	19	19	62	16
Upućivanje u posebnu odgojnu ustanovu	0	0	0	1

Izvor: Centri za socijalnu skrb Čakovec i Prelog

## 16.10. Obuhvaćenost stanovništva sa zajamčenom minimalnom naknadom/pomoći za uzdržavanje (po županijama)

Županija	Broj stanovnika	Broj osoba korisnika zajamčene minimalne naknade (ZMN) i udio (%) broja osoba korisnika ZMN					
		2019.		2020.		2021.	
Republika Hrvatska	4.284.889	61.002	1,4	57.335	1,3	51.265	1,2
Zagrebačka	317.606	2.538	0,8	2.291	0,7	2.137	0,7
Krapinsko-zagorska	132.892	867	0,7	763	0,6	710	0,5
Sisačko-moslavačka	172.439	4.915	2,9	4.679	2,7	4.272	2,5
Karlovačka	128.899	3.057	2,4	2.712	2,1	2.351	1,8
Varaždinska	175.951	2.305	1,3	2.176	1,2	1.979	1,1
Koprivničko-križevačka	115.584	1.705	1,5	1.596	1,4	1.340	1,2
Bjelovarsko-bilogorska	119.764	2.724	2,3	2.304	1,9	2.134	1,8
Primorsko-goranska	296.195	1.853	0,6	1.580	0,5	1.672	0,6
Ličko-senjska	50.927	832	1,6	744	1,5	686	1,3
Virovitičko-podravska	84.836	2.432	2,9	2.296	2,7	1.952	2,3
Požeško-slavonska	78.034	1.213	1,6	964	1,2	943	1,2
Brodsko-posavska	158.575	3.192	2,0	3.242	2,0	2.816	1,8
Zadarska	170.017	1.252	0,7	1.188	0,7	1.074	0,6
Osječko-baranjska	305.032	7.737	2,5	7.158	2,3	6.407	2,1
Šibensko-kninska	109.375	3.266	3,0	3.193	2,9	2.765	2,5
Vukovarsko-srijemska	179.521	3.276	1,8	3.838	2,1	2.586	1,4
Splitsko-dalmatinska	454.798	4.258	0,9	4.937	1,1	3.769	0,8
Istarska	208.055	1.184	0,6	963	0,5	1.184	0,6
Dubrovačko-neretvanska	122.568	757	0,6	850	0,7	762	0,6
Međimurska	113.804	3.646	3,2	3.069	2,7	2.994	2,6
Grad Zagreb	790.017	7.993	1,0	6.792	0,9	6.732	0,9

stanje na dan 31. prosinca

Izvor: Ministarstvo za demografiju, obitelj, mlade i socijalnu politiku





## **ENERGIJA I OKOLIŠ**

1. Prodaja električne energije
2. Tehnički podaci za distribucijsko područje Čakovec
3. Javna rasvjeta
4. Opskrba plinom
5. Javna kanalizacija
6. Javni vodovod
7. Zaštita okoliša (po županijama)

## 17.1. Prodaja električne energije

	2018.		2019.		2020.		2021.	
	Broj kupaca	Prodaja kWh	Broj kupaca	Prodaja kWh	Broj kupaca	Prodaja kWh	Broj kupaca	Prodaja kWh
Visoki napon	-	-	-	-	-	-	-	-
Srednji napon	79	147.370.571	80	152.300.001	86	153.281.120	86	163.544.790
Kućanstvo	42417	114.501.023	42.687	113.200.003	43.235	115.724.087	43.666	121.864.278
Poduzetništvo	4.723	94.079.228	4.750	93.200.002	4779	88.059.898	4908	93.039.725
Javna rasvjeta	487	4.437.265	491	3.400.004	504	2.975.722	497	2.893.929
<b>Ukupno</b>	<b>47.706</b>	<b>360.388.087</b>	<b>48.008</b>	<b>362.100.010</b>	<b>48.604</b>	<b>360.040.827</b>	<b>49.157</b>	<b>381.342.722</b>

stanje 31. prosinca

Izvor: HEP – DP Elektra Čakovec

## 17.2. Tehnički podaci za distribucijsko područje Čakovec

	2018.	2019.	2020.	2021.
<b>Transformatorske stanice (broj)</b>				
110/35 kV (u vlasništvu OPS, PP <sup>50</sup> Zagreb)	2	2	2	2
35/10 kV	12	12	12	12
10(20)/0.4kV u vlasništvu HEP-a	527	530	540	539
10(20)/0.4kV u tuđem vlasništvu	116	115	109	110
<b>Vodovi (u km)</b>				
35 kV DV <sup>51</sup>	103,43	103,43	103,43	102,57
35 kV KB <sup>52</sup>	16,87	16,87	16,94	18,28
20 kV (u pogonu na 10 kV) DV	232,80	232,32	230,63	227,78
20kV (u pogonu na 10 kV) KB	307,47	317,25	327,21	334,33
10 kV DV	45,20	45,20	35,77	35,77
10kV KB	73,65	70,82	68,93	67,27
0.4 kV zračna mreža – goli vodiči	169,06	166,03	161,91	154,74
0.4 kV zračna mreža – izolirani vodiči	637,05	636,69	643,01	650,16
0.4 kV kabelski vodovi	212,77	214,81	220,70	223,29
Kućni priključci - zračni - goli vodiči	-	-	-	-
Kućni priključci - zračni - izolirani vodiči	1.034,28	1.035,31	1.036,09	1.037,04
Kućni priključci KB	242,83	252,52	262,60	275,04

stanje 31. prosinca

Izvor: HEP – DP Elektra Čakovec

## 17.3. Javna rasvjeta<sup>53</sup>

	2020.	2019.	2020.	2021.
Mreža javne rasvjete u sklopu niskonaponske mreže, km	544,90	558,76	563,49	571,140
Ukupna dužina razvodne mreže, km	107,70	107,80	107,80	107,80
Od toga podzemni kabel, km	99,30	99,50	99,94	100,37
Instalirana svjetleća mjesta u javnoj rasvjeti	Broj	9,602	9,602	9,602
	Snaga u kW	1.510,5	1.510,5	1.510,5

Izvor: HEP – DP Elektra Čakovec

<sup>50</sup> OPS, PP Zagreb – Operator prijenosnog sustava, Prijenosno područje Zagreb

<sup>51</sup> DV - dalekovod

<sup>52</sup> KB - kabel

<sup>53</sup> Podaci u tablici se odnose na javnu rasvjetu gdje je izvođač bila Elektra Čakovec.

## 17.4. Opskrba plinom

	2017.	2018.	2019.	2020.	2021.
Plinski cjevovodi - ukupno km	1.037,9	1.044,8	1.053,3	1.055,2	1059,2
Od čeličnih cijevi	175	168,5	166,7	161,6	157,3
Od plastičnih cijevi	862,9	876,3	886,6	893,6	901,9
Ukupna potrošnja u tisućama m <sup>3</sup>	52.678	54.291	52.012	53.659	62.448
Domaćinstva	28.915	29.793	28.135	28.860	34.214
Rudarstvo i prerađivačka industrija	5.991	6.298	6.235	6.384	7.564
Ostali potrošači	17.772	18.091	17.642	18.415	20.6714
Broj mjerno redukcijskih stanica na mreži	4	4	4	4	4

Izvor: Međimurje-plin d.o.o.

### Broj potrošača

	2017.	2018.	2019.	2020.	2021.
Ukupno	30.140	30.319	30.666	31.133	31.502
Obiteljske kuće	23.739	23.917	24.231	24.471	24.733
Stanovi	3.502	3.531	3.610	3.820	3.913
Industrijski potrošači	139	139	140	142	145
Sektor usluga (ustanova)	2.683	2.669	2.657	2.635	2.644
Poljoprivreda	63	63	64	65	67
Kotlovnice	-	-	-	-	-
Ostali	14	-	-	-	-

Izvor: Međimurje-plin d.o.o.

## 17.5. Javna kanalizacija<sup>54</sup>

	2017.	2018.	2019.	2020.	2021.
Otpadne vode ukupno, tisuće m <sup>3</sup>	2.434	2.707	3.036	3.083	3.150
Pročišćene otpadne vode, tisuće m <sup>3</sup>	2.268	2.547	2.879	2.922	2.985
Nepročišćene otpadne vode, tisuće m <sup>3</sup>	166	160	157	161	165
Ukupna dužina zatvorene kanalizacijske mreže, metara	481.917	483.540	484.358	487.230	493.403
Dužina glavnog kolektora, metara	22.128	22.128	22.128	22.128	22.128
Broj kanalizacijskih priključaka	16.961	18.599	19.280	20.215	20.725

Izvor: Međimurske vode d.o.o.

## 17.6. Javni vodovod

	2017.	2018.	2019.	2020.	2021.
Zahvaćene količine vode, tisuće m <sup>3</sup>	6.758	6.377	6.440	6.410	6.021
Dužina glavnog dovoda, metara	249.946	250.257	250.719	256.690	256.690
Dužina razvodne mreže, metara	823.502	827.964	829.773	835.922	864.529
Broj vodovodnih priključaka	38.448	38.863	39.441	40.193	40.850

Izvor: Međimurske vode d.o.o.

<sup>54</sup> Odnosi se na kanalizaciju Međimurskih voda.

## 17.7. Zaštita okoliša (po županijama)

Županija	Ispuštanje vode u tis. m <sup>3</sup>			Ukupna duljina javne odvodnje u km			Zahvaćanje vode u tis. m <sup>3</sup>			Ukupna duljina vodoopskrbne mreže u km		
	2018.	2019.	2020.	2018.	2019.	2020.	2018.	2019.	2020.	2018.	2019.	2020.
Republika Hrvatska	335.807	361.359	356.149	12.448	13.168	13.453	455.982	457.893	456.068	45.667	45.843	46.650
Zagrebačka	18.599	23.401	21.840	1.076	1.098	1.107	27.707	29.451	29.138	3.045	3.055	3.238
Krapinsko-zagorska	1.619	1.678	2.063	373	392	392	7.162	6.510	6.393	3.092	3.094	3.153
Sisačko-moslavačka	6.815	7.910	7.258	517	565	570	14.703	13.576	12.949	1.950	1.955	1.958
Karlovačka	7.367	7.498	7.178	249	287	291	15.409	15.342	15.890	2.455	2.460	2.589
Varaždinska	7.189	7.365	6.705	293	310	310	11.584	12.126	12.563	2.038	2.042	2.081
Koprivničko-križevačka	4.461	4.492	4.326	415	435	438	4.436	4.930	4.561	1.529	1.536	1.577
Bjelovarsko-bilogorska	3.188	3.435	3.097	241	273	300	4.577	4.880	5.004	1.072	1.077	1.113
Primorsko-goranska	22.794	23.287	21.371	1.140	1.189	1.215	34.897	35.209	35.338	3.590	3.592	3.587
Ličko-senjska	3.229	3.414	3.075	115	155	179	9.049	9.789	9.741	2.007	2.009	2.011
Virovitičko-podravska	2.462	2.668	2.202	382	393	382	4.153	4.055	4.035	1.364	1.372	1.401
Požeško-slavonska	3.126	3.351	3.264	397	398	398	4.444	4.424	4.457	867	872	882
Brodsko-posavska	9.657	9.830	9.794	356	368	372	8.945	9.651	10.263	1.450	1.461	1.521
Zadarska	8.339	8.698	8.879	328	344	347	35.388	35.348	34.717	1.934	1.956	2.032
Osječko-baranjska	12.362	16.573	16.756	970	1.057	1.119	18.377	18.255	19.008	2.819	2.826	2.830
Šibensko-kninska	4.068	4.651	4.846	259	279	284	22.492	22.309	20.432	2.038	2.045	2.045
Vukovarsko-srijemska	8.462	7.922	7.716	511	594	571	4.232	3.926	3.768	1.573	1.587	1.592
Splitsko-dalmatinska	21.135	21.712	20.187	999	1.057	1.187	70.157	70.586	70.514	3.865	3.882	4.006
Istarska	13.792	13.982	13.581	1.045	1.099	1.100	27.972	27.029	26.367	3.773	3.809	3.807
Dubrovačko-neretvanska	13.060	13.407	12.962	179	232	233	14.278	15.998	15.803	1.332	1.334	1.337
Međimurska	2.746	2.939	3.135	443	464	464	6.377	6.439	6.410	1.078	1.080	1.093
Grad Zagreb	161.337	173.146	175.914	2.160	2.179	2.194	109.643	108.060	108.717	2.796	2.799	2.797

Izvor: Državni zavod za statistiku

# 18

## PROMET

1. Željeznički promet
2. Cestovna mreža
3. Registrirana cestovna motorna vozila
4. Osobe nastradale u prometu

## 18.1. Željeznički promet

	Broj željezničkih postaja <sup>55</sup>	Otputovali putnici u tisućama	Promet robe, tisuća tona	
			Utovar	Istovar
2015.	12	572	8	5
2016.	12	511	6	13
2017.	12	463	12	9
2018.	12	431	247	9
2019.	12	407	339	15
2020.	12	253	46	23

Izvor: Državni zavod za statistiku

## 18.2. Cestovna mreža

	Ceste, km				Gustoća cestovne mreže u m po km <sup>2</sup>
	Ukupno	Državne <sup>56</sup>	županijske	lokalne	
2016.	579,4	130,3	201,7	247,4	794
2017.	579,2	130,3	201,7	247,2	794
2018.	579,7	130,9	201,6	247,2	795
2019.	588,2	130,8	208,1	249,3	807
2020.	583,13	130,8	201,63	250,70	806
2021.	588,62	133,0	207,22	250,60	807

Izvor: Županijska uprava za ceste, Hrvatske ceste i Hrvatske autoceste

## 18.3. Registrirana cestovna motorna vozila

	Ukupno	Vrsta vozila				
		Mopedi i motocikli	Osobna vozila	Autobusi	Teretna i radna vozila <sup>57</sup>	Ostala vozila <sup>58</sup>
2016.	57.324	2.609	42.064	114	4.210	8.327
2017.	62.098	3.768	45.672	133	4.970	7.555
2018.	61.194	3.674	45.323	116	4.705	2018.
2019.	57.046	3.180	42.591	90	4.052	7.133
2020.	55.885	3.257	42.527	69	4.620	5.412
2021.	56.818	3.307	43.292	83	4.809	5.327

podaci o vozilima registriranim u PU međimurskoj

Izvor: Centar za vozila Hrvatske

## 18.4. Osobe nastradale u prometu

	2015.	2016.	2017.	2018.	2019.	2020.	2021.
Ukupno nastradale osobe u Međimurskoj županiji	303	307	308	309	292	180	207
Poginuli <sup>59</sup>	6	6	7	11	12	9	6
Ozlijeđeni	297	301	301	298	280	171	201

Izvor: Policijska uprava međimurska

<sup>55</sup> Službena mjesta koja su imala rad tijekom godine.

<sup>56</sup> Uključene su autoceste.

<sup>57</sup> Uključeni su tegljači.

<sup>58</sup> Uključeni su četverocikli, kombinirani automobili, radni strojevi i traktori.

<sup>59</sup> Osobe preminule na mjestu prometne nesreće, pri prijevozu do bolnice i do 30 dana nakon nesreće.

